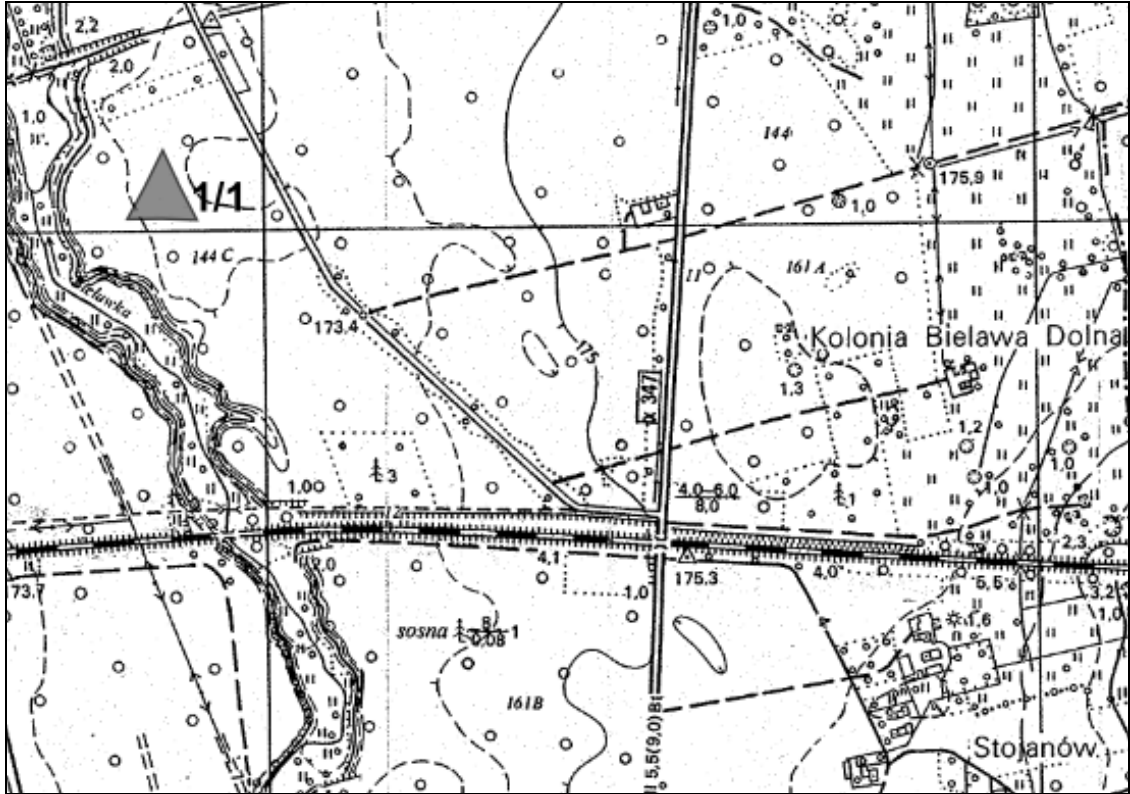

<p>GEZ</p>	<p>KARTA ADRESOWA ZABYTKU NIERUCHOMEGO</p>	<p>3. Miejscowość <b>BIELAWA DOLNA</b></p>
<p>1. Nazwa Ślad osadnictwa</p>	<p>2. Czas powstania Mezolit?</p>	<p>4. Adres Obszar AZP: 75-10 Numer stanowiska: 1/1</p>
<p>8. Fotografia z opisem wskazującym orientację albo mapa z zaznaczonym stanowiskiem archeologicznym (skala ok. 1:10000: 451.131)</p> 		<p>5. Przynależność administracyjna województwo dolnośląskie powiat zgorzelecki gmina Pieńsk</p> <p>6. Formy ochrony Nr rej. zabytków MPZP:</p> <p>7. Opracowanie karty adresowej (autor, data i podpis) 4.03.2012 Donata Trenkler</p>

<p>GEZ</p>	<p>KARTA ADRESOWA ZABYTKU NIERUCHOMEGO</p>		<p>3. Miejscowość <b>BIELAWA DOLNA</b></p>
<p>1. Nazwa Obozowisko?</p>		<p>2. Czas powstania Neolit?</p>	<p>4. Adres Obszar AZP: 75-09 Numer stanowiska: 2/1 (dawniej 1/1)</p>
<p>8. Fotografia z opisem wskazującym orientację albo mapa z zaznaczonym stanowiskiem archeologicznym</p> <p style="text-align: center;"><b>BEZ LOKALIZACJI</b></p>		<p>5. Przynależność administracyjna województwo dolnośląskie powiat zgorzelecki gmina Pieńsk</p>	
		<p>6. Formy ochrony Nr rej. zabytków MPZP:</p>	
		<p>7. Opracowanie karty adresowej (autor, data i podpis) 6.03.2012 Donata Trenkler</p>	

GEZ

KARTA ADRESOWA ZABYTKU NIERUCHOMEGO

3. Miejscowość

**BIELAWA DOLNA**

1. Nazwa

Ślad osadnictwa

2. Czas powstania

Mezolit?

4. Adres

Obszar AZP: 75-10

Numer stanowiska: 3/2

8. Fotografia z opisem wskazującym orientację albo mapa z zaznaczonym stanowiskiem archeologicznym (skala ok. 1:10000: 451.131)

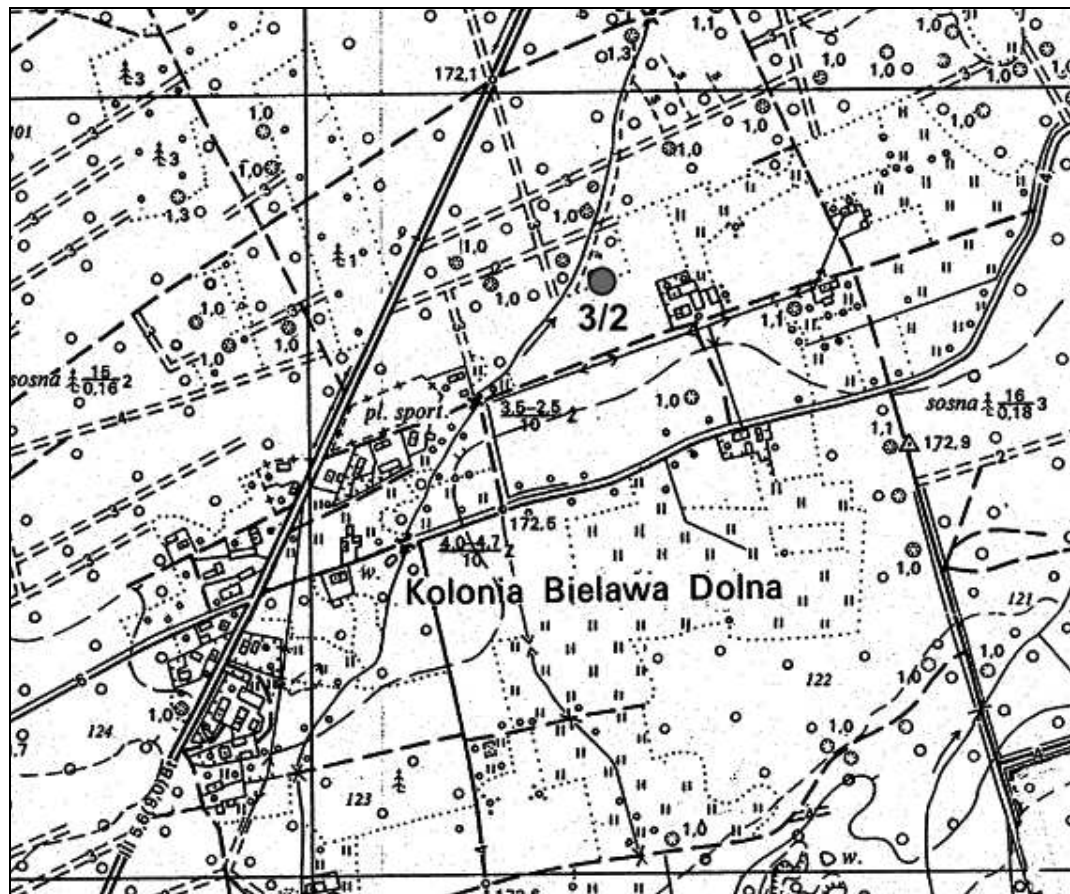

5. Przynależność administracyjna

województwo dolnośląskie

powiat zgorzelecki

gmina Pieńsk

6. Formy ochrony

Nr rej. zabytków

MPZP:

7. Opracowanie karty adresowej (autor, data i podpis)

4.03.2012

Donata Trenkler

GEZ	KARTA ADRESOWA ZABYTKU NIERUCHOMEGO		3. Miejscowość <b>BIELAWA DOLNA</b>
1. Nazwa Cmentarzysko ciałopalne		2. Czas powstania III okres epoki brązu: kultura łużycka	4. Adres Obszar AZP: 75-09 Numer stanowiska: 4/2 (dawniej 2/2)
8. Fotografia z opisem wskazującym orientację albo mapa z zaznaczonym stanowiskiem archeologicznym  <b>BEZ LOKALIZACJI</b>		5. Przynależność administracyjna województwo dolnośląskie powiat zgorzelecki gmina Pieńsk	
		6. Formy ochrony Nr rej. zabytków MPZP:	
		7. Opracowanie karty adresowej (autor, data i podpis) 6.03.2012 Donata Trenkler	

<p>GEZ</p>	<p>KARTA ADRESOWA ZABYTKU NIERUCHOMEGO</p>		<p>3. Miejscowość <b>BIELAWA DOLNA</b></p>
<p>1. Nazwa Grób</p>		<p>2. Czas powstania III okres epoki brązu: kultura łużycka</p>	<p>4. Adres Obszar AZP: 75-09 Numer stanowiska: 5/3 (dawniej 3/3)</p>
<p>8. Fotografia z opisem wskazującym orientację albo mapa z zaznaczonym stanowiskiem archeologicznym</p> <p style="text-align: center;"><b>BEZ LOKALIZACJI</b></p>		<p>5. Przynależność administracyjna województwo dolnośląskie powiat zgorzelecki gmina Pieńsk</p>	
		<p>6. Formy ochrony Nr rej. zabytków MPZP:</p>	
		<p>7. Opracowanie karty adresowej (autor, data i podpis) 6.03.2012 Donata Trenkler</p>	





GEZ	KARTA ADRESOWA ZABYTKU NIERUCHOMEGO	3. Miejscowość <b>BIELAWA DOLNA</b>
1. Nazwa Skarb	2. Czas powstania Średniowiecze, XIII wiek	4. Adres Obszar AZP: 75-09 Numer stanowiska: 8/6 (dawniej 6/6)
8. Fotografia z opisem wskazującym orientację albo mapa z zaznaczonym stanowiskiem archeologicznym  <b>BEZ LOKALIZACJI</b>		5. Przynależność administracyjna województwo dolnośląskie powiat zgorzelecki gmina Pieńsk
		6. Formy ochrony Nr rej. zabytków MPZP:
		7. Opracowanie karty adresowej (autor, data i podpis) 6.03.2012 Donata Trenkler



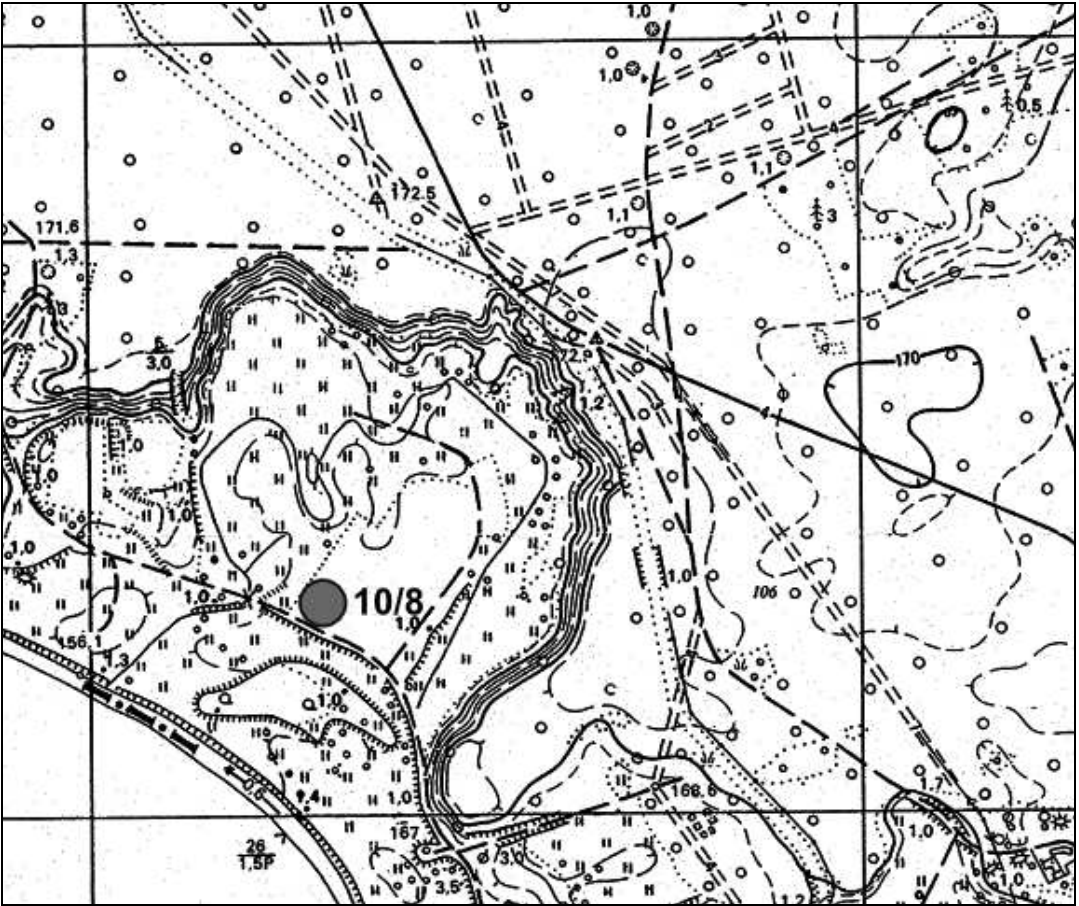

GEZ	KARTA ADRESOWA ZABYTKU NIERUCHOMEGO	3. Miejscowość <b>BIELAWA DOLNA</b>
1. Nazwa Osada	2. Czas powstania Późne średniowiecze, XIV wiek	4. Adres Obszar AZP: 75-09 Numer stanowiska: 10/8 (dawniej 8/8)
8. Fotografia z opisem wskazującym orientację albo mapa z zaznaczonym stanowiskiem archeologicznym (skala ok. 1:10000: 451.131)		5. Przynależność administracyjna województwo dolnośląskie powiat zgorzelecki gmina Pieńsk
		6. Formy ochrony Nr rej. zabytków MPZP:
		7. Opracowanie karty adresowej (autor, data i podpis) 4.03.2012 Donata Trenkler

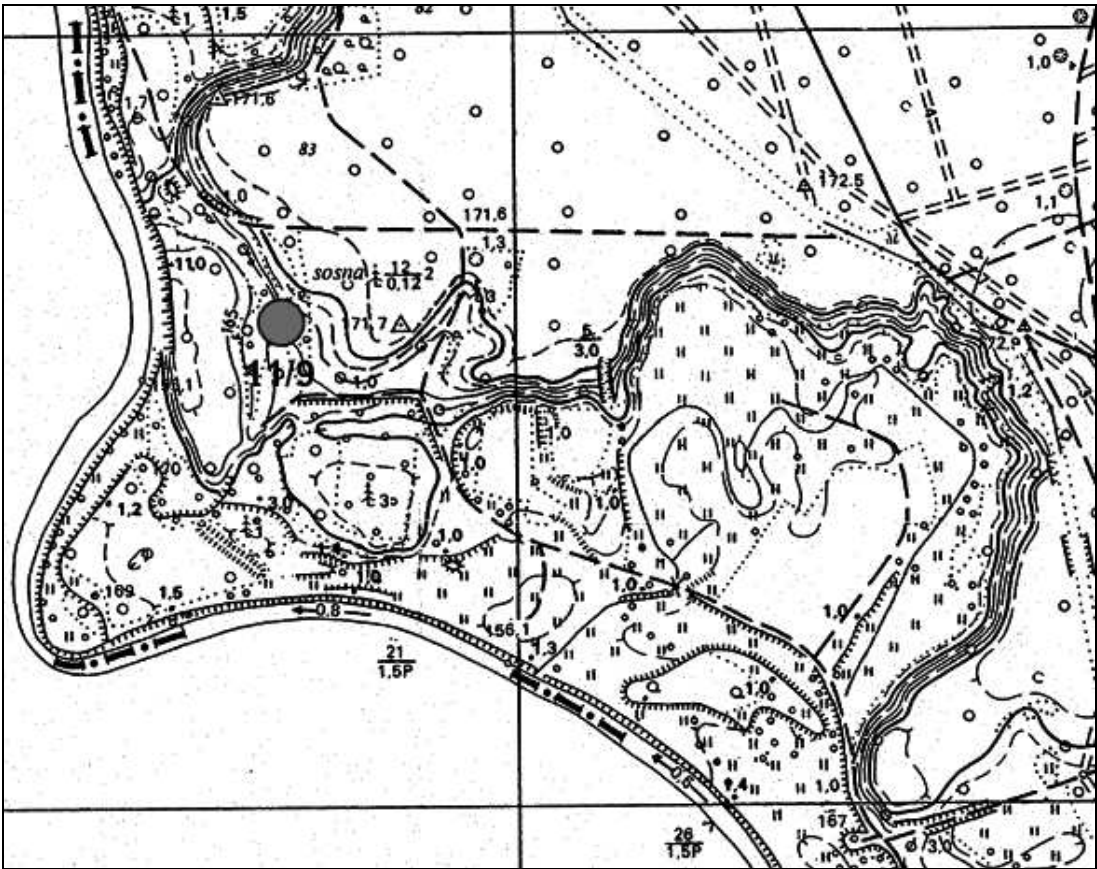
GEZ	KARTA ADRESOWA ZABYTKU NIERUCHOMEGO	3. Miejscowość <b>BIELAWA DOLNA</b>
1. Nazwa Obozowisko? Ślad osadnictwa	2. Czas powstania Mezolit? Pradzieje	4. Adres Obszar AZP: 75-09 Numer stanowiska: 11/9 (dawniej 9/9)
8. Fotografia z opisem wskazującym orientację albo mapa z zaznaczonym stanowiskiem archeologicznym (skala ok. 1:10000: 451.131)		5. Przynależność administracyjna województwo dolnośląskie powiat zgorzelecki gmina Pieńsk
		6. Formy ochrony Nr rej. zabytków MPZP:
		7. Opracowanie karty adresowej (autor, data i podpis) 4.03.2012 Donata Trenkler

GEZ	KARTA ADRESOWA ZABYTKU NIERUCHOMEGO	3. Miejscowość <b>BIELAWA DOLNA</b>
1. Nazwa Kościół wraz z cmentarzem	2. Czas powstania Od średniowiecza do XX wieku	4. Adres Obszar AZP: 75-09 Numer stanowiska: 12/11
8. Fotografia z opisem wskazującym orientację albo mapa z zaznaczonym stanowiskiem archeologicznym (skala ok. 1:10000: 451.131)		5. Przynależność administracyjna województwo dolnośląskie powiat zgorzelecki gmina Pieńsk
		6. Formy ochrony Nr rej. zabytków MPZP:
		7. Opracowanie karty adresowej (autor, data i podpis) 4.03.2012 Donata Trenkler

GEZ	KARTA ADRESOWA ZABYTKU NIERUCHOMEGO		3. Miejscowość <b>BIELAWA DOLNA</b>
1. Nazwa Cmentarzysko		2. Czas powstania Epoka brązu-okres halszacki: kultura łużycka	4. Adres Obszar AZP: 74-09 Numer stanowiska: 13/1 (dawniej 1/1)
8. Fotografia z opisem wskazującym orientację albo mapa z zaznaczonym stanowiskiem archeologicznym  <b>BEZ LOKALIZACJI</b>		5. Przynależność administracyjna województwo dolnośląskie powiat zgorzelecki gmina Pieńsk	
		6. Formy ochrony Nr rej. zabytków MPZP:	
		7. Opracowanie karty adresowej (autor, data i podpis) 6.03.2012 Donata Trenkler	

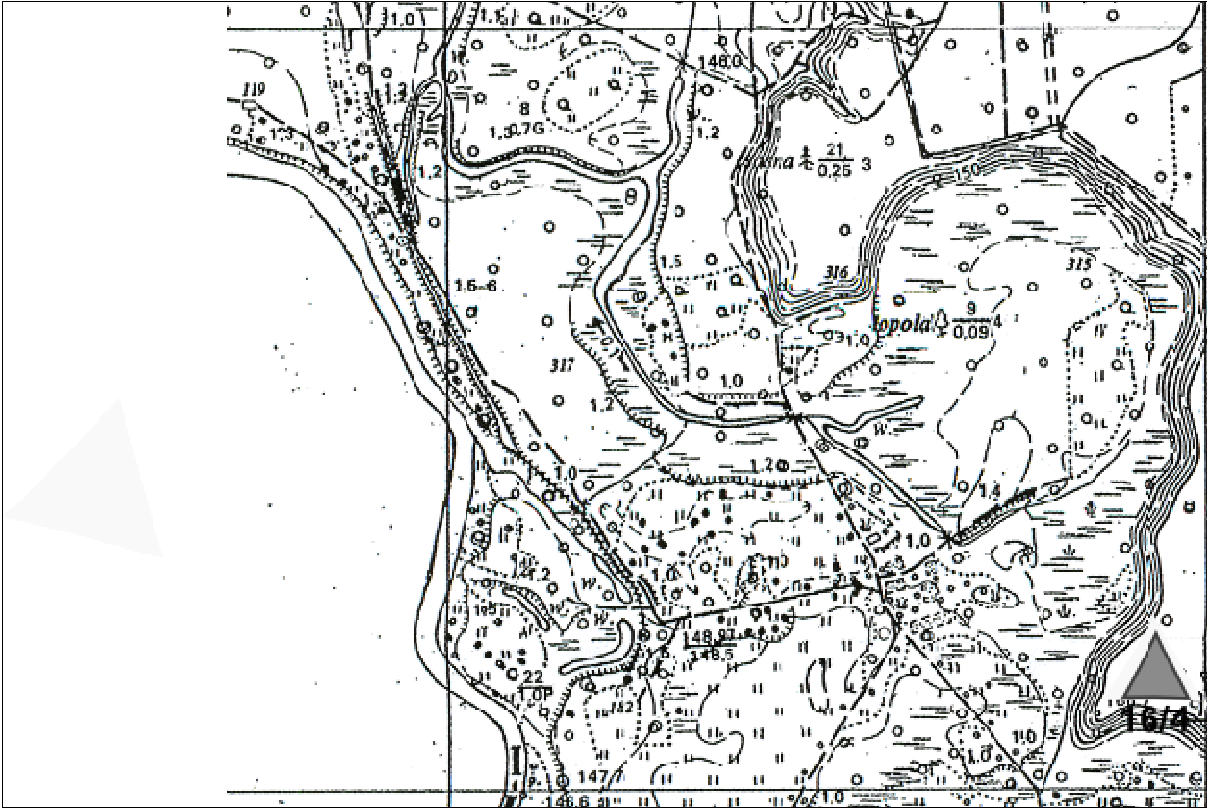

GEZ	KARTA ADRESOWA ZABYTKU NIERUCHOMEGO		3. Miejscowość <b>BIELAWA DOLNA</b> (PRĘDOCICE TOPORÓW)
1. Nazwa Osada		2. Czas powstania Średniowiecze	4. Adres Obszar AZP: 74-09 Numer stanowiska: 15/3 (dawniej 3/3)
8. Fotografia z opisem wskazującym orientację albo mapa z zaznaczonym stanowiskiem archeologicznym  <b>BEZ LOKALIZACJI</b>		5. Przynależność administracyjna województwo dolnośląskie powiat zgorzelecki gmina Pieńsk	
		6. Formy ochrony Nr rej. zabytków MPZP:	
		7. Opracowanie karty adresowej (autor, data i podpis) 6.03.2012 Donata Trenkler	

<p>GEZ</p>	<p>KARTA ADRESOWA ZABYTKU NIERUCHOMEGO</p>		<p>3. Miejscowość</p> <p><b>BIELAWA DOLNA</b> (PRĘDOCICE TOPORÓW)</p>
<p>1. Nazwa</p> <p>Obozowisko</p>	<p>2. Czas powstania</p> <p>Mezolit</p>	<p>4. Adres</p> <p>Obszar AZP: 74-09</p> <p>Numer stanowiska: 16/4 (dawniej 4/4)</p>	
<p>8. Fotografia z opisem wskazującym orientację albo mapa z zaznaczonym stanowiskiem archeologicznym (skala ok. 1:10000: 451.113)</p> 			<p>5. Przynależność administracyjna</p> <p>województwo dolnośląskie</p> <p>powiat zgorzelecki</p> <p>gmina Pieńsk</p> <p>6. Formy ochrony</p> <p>Nr rej. zabytków</p> <p>MPZP:</p> <p>7. Opracowanie karty adresowej (autor, data i podpis)</p> <p>4.03.2012</p> <p>Donata Trenkler</p>



GEZ

KARTA ADRESOWA ZABYTKU NIERUCHOMEGO

3. Miejscowość

**BIELAWA DOLNA**  
(PRĘDOCICE TOPORÓW)

1. Nazwa

Ślad osadnictwa

2. Czas powstania

Epoka kamienia

4. Adres

Obszar AZP: 74-09

Numer stanowiska: 18/6 (dawniej 6/6)

8. Fotografia z opisem wskazującym orientację albo mapa z zaznaczonym stanowiskiem archeologicznym (skala ok. 1:10000: 451.113)

5. Przynależność administracyjna

województwo dolnośląskie

powiat zgorzelecki

gmina Pieńsk

6. Formy ochrony

Nr rej. zabytków

MPZP:

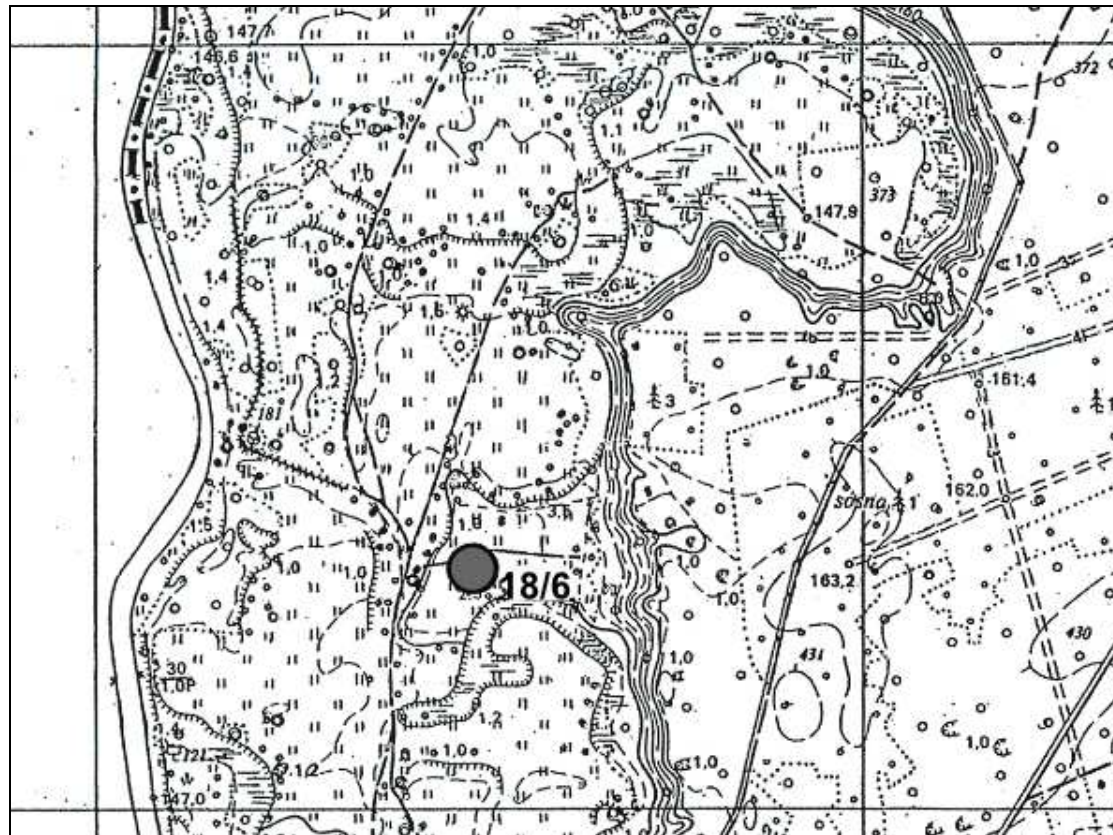

7. Opracowanie karty adresowej (autor, data i podpis)

4.03.2012

Donata Trenkler

GEZ	KARTA ADRESOWA ZABYTKU NIERUCHOMEGO		3. Miejscowość <b>BIELAWA DOLNA</b> (PRĘDOCICE TOPORÓW)
1. Nazwa Osada	2. Czas powstania Późne średniowiecze, XIV wiek	4. Adres Obszar AZP: 75-09 Numer stanowiska: 19/10 (dawniej 7/10)	
8. Fotografia z opisem wskazującym orientację albo mapa z zaznaczonym stanowiskiem archeologicznym (skala ok. 1:10000: 451.113)			5. Przynależność administracyjna województwo dolnośląskie powiat zgorzelecki gmina Pieńsk  6. Formy ochrony Nr rej. zabytków MPZP:  7. Opracowanie karty adresowej (autor, data i podpis) 4.03.2012 Donata Trenkler

