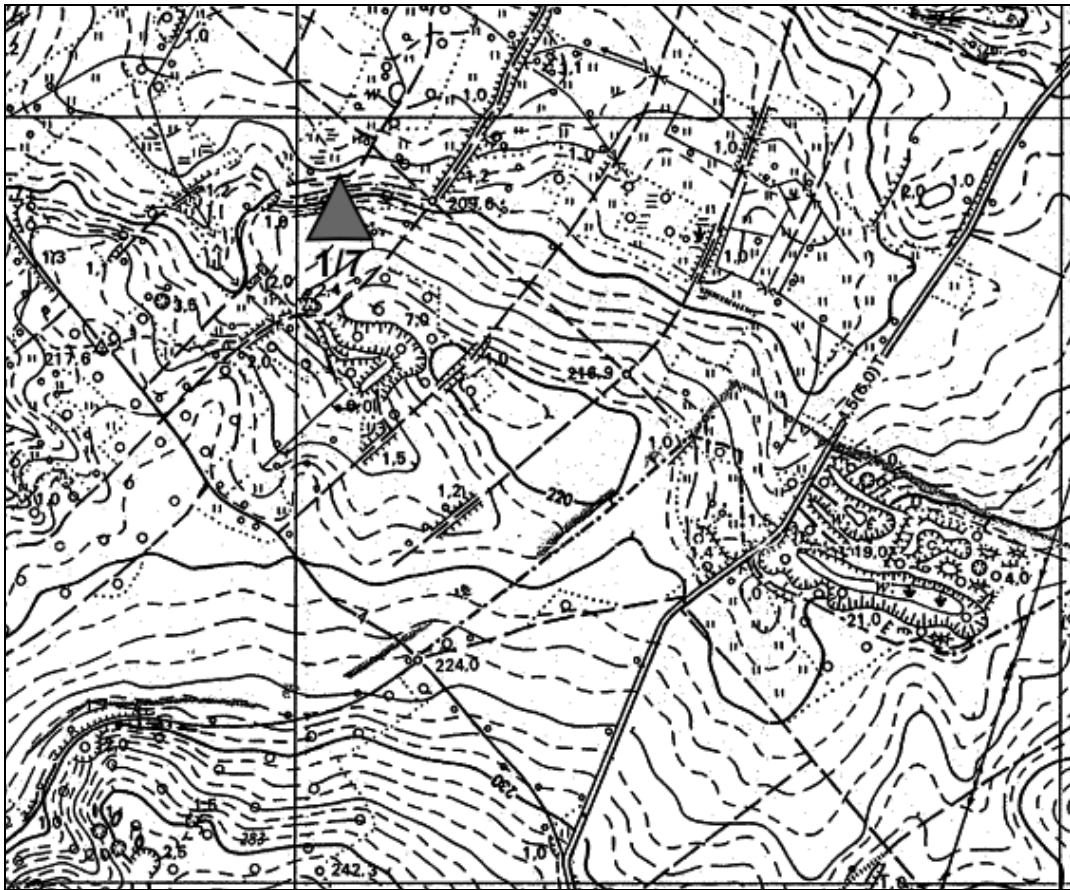
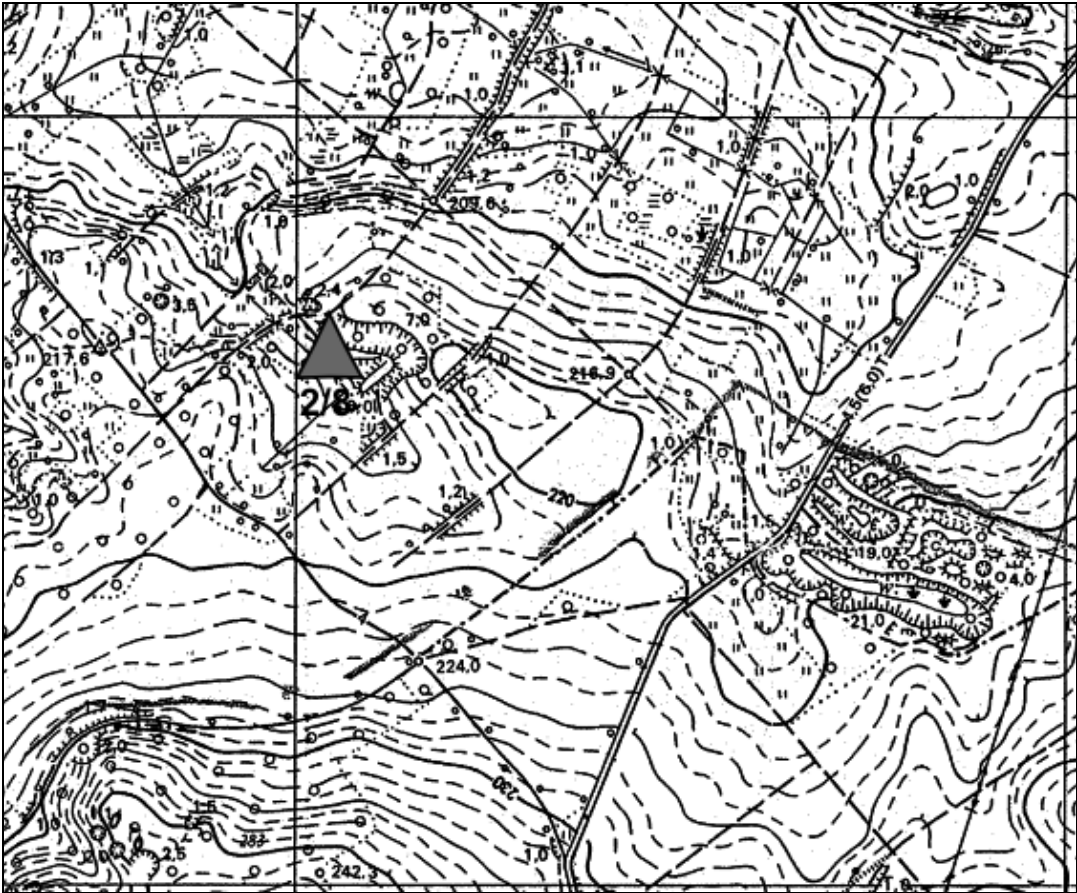

|  |                                     |   |  |
|--|-------------------------------------|---|--|
| GEZ  | KARTA ADRESOWA ZABYTKU NIERUCHOMEGO |   | 3. Miejscowość<br><b>DŁUŻYNA GÓRNA</b>                 |
| 1. Nazwa<br>Cmentarzysko ciałopalne<br>Osada   |                                     | 2. Czas powstania<br>V okres epoki brązu-okres halsztacki: kultura łużycka<br>V okres epoki brązu-okres halsztacki: kultura łużycka | 4. Adres<br>Obszar AZP: 77-11<br>Numer stanowiska: 1/1 |
| 8. Fotografia z opisem wskazującym orientację albo mapa z zaznaczonym stanowiskiem archeologicznym<br><br><b>BEZ LOKALIZACJI</b> |                                     | 5. Przynależność administracyjna<br>województwo dolnośląskie<br>powiat zgorzelecki<br>gmina Pieńsk                                  |  |
|  |                                     | 6. Formy ochrony<br>Nr rej. zabytków<br>MPZP:   |  |
|  |                                     | 7. Opracowanie karty adresowej (autor, data i podpis)<br>6.03.2012<br>Donata Trenkler   |  |

|   |                                     |  |
|---|-------------------------------------|--|
| GEZ   | KARTA ADRESOWA ZABYTKU NIERUCHOMEGO | 3. Miejscowość<br><b>DŁUŻYNA GÓRNA</b>   |
| 1. Nazwa<br>Ślad osadnictwa   | 2. Czas powstania<br>Mezolit        | 4. Adres<br>Obszar AZP: 77-10<br>Numer stanowiska: 1/7   |
| 8. Fotografia z opisem wskazującym orientację albo mapa z zaznaczonym stanowiskiem archeologicznym (skala ok. 1:10000: 451.312) |                                     | 5. Przynależność administracyjna<br>województwo dolnośląskie<br>powiat zgorzelecki<br>gmina Pieńsk |
|    |                                     | 6. Formy ochrony<br>Nr rej. zabytków<br>MPZP:  |
|   |                                     | 7. Opracowanie karty adresowej (autor, data i podpis)<br>16.04.2012<br>Donata Trenkler             |

|  |                                     |  |  |
|--|-------------------------------------|--|--|
| GEZ  | KARTA ADRESOWA ZABYTKU NIERUCHOMEGO |  | 3. Miejscowość<br><b>DŁUŻYNA GÓRNA</b>                 |
| 1. Nazwa<br>Ślad osadnictwa  |                                     | 2. Czas powstania<br>Mezolit   | 4. Adres<br>Obszar AZP: 77-11<br>Numer stanowiska: 2/2 |
| 8. Fotografia z opisem wskazującym orientację albo mapa z zaznaczonym stanowiskiem archeologicznym<br><br><b>BEZ LOKALIZACJI</b> |                                     | 5. Przynależność administracyjna<br>województwo dolnośląskie<br>powiat zgorzelecki<br>gmina Pieńsk |  |
|  |                                     | 6. Formy ochrony<br>Nr rej. zabytków<br>MPZP:  |  |
|  |                                     | 7. Opracowanie karty adresowej (autor, data i podpis)<br>6.03.2012<br>Donata Trenkler              |  |

|   |                                     |                             |  |
|---|-------------------------------------|-----------------------------|--|
| GEZ   | KARTA ADRESOWA ZABYTKU NIERUCHOMEGO |                             | 3. Miejscowość<br><b>DŁUŻYNA GÓRNA</b>   |
| 1. Nazwa<br>Ślad osadnictwa   |                                     | 2. Czas powstania<br>Neolit | 4. Adres<br>Obszar AZP: 77-10<br>Numer stanowiska: 2/8   |
| 8. Fotografia z opisem wskazującym orientację albo mapa z zaznaczonym stanowiskiem archeologicznym (skala ok. 1:10000: 451.312) |                                     |                             | 5. Przynależność administracyjna<br>województwo dolnośląskie<br>powiat zgorzelecki<br>gmina Pieńsk |
|    |                                     |                             | 6. Formy ochrony<br>Nr rej. zabytków<br>MPZP:  |
|   |                                     |                             | 7. Opracowanie karty adresowej (autor, data i podpis)<br>16.04.2012<br>Donata Trenkler             |

|  |                                     |  |
|--|-------------------------------------|--|
| GEZ  | KARTA ADRESOWA ZABYTKU NIERUCHOMEGO | 3. Miejscowość<br><b>DŁUŻYNA GÓRNA</b>   |
| 1. Nazwa<br>Ślad osadnictwa  | 2. Czas powstania<br>Neolit         | 4. Adres<br>Obszar AZP: 77-11<br>Numer stanowiska: 3/3   |
| 8. Fotografia z opisem wskazującym orientację albo mapa z zaznaczonym stanowiskiem archeologicznym<br><br><b>BEZ LOKALIZACJI</b> |                                     | 5. Przynależność administracyjna<br>województwo dolnośląskie<br>powiat zgorzelecki<br>gmina Pieńsk |
|  |                                     | 6. Formy ochrony<br>Nr rej. zabytków<br>MPZP:  |
|  |                                     | 7. Opracowanie karty adresowej (autor, data i podpis)<br>6.03.2012<br>Donata Trenkler              |

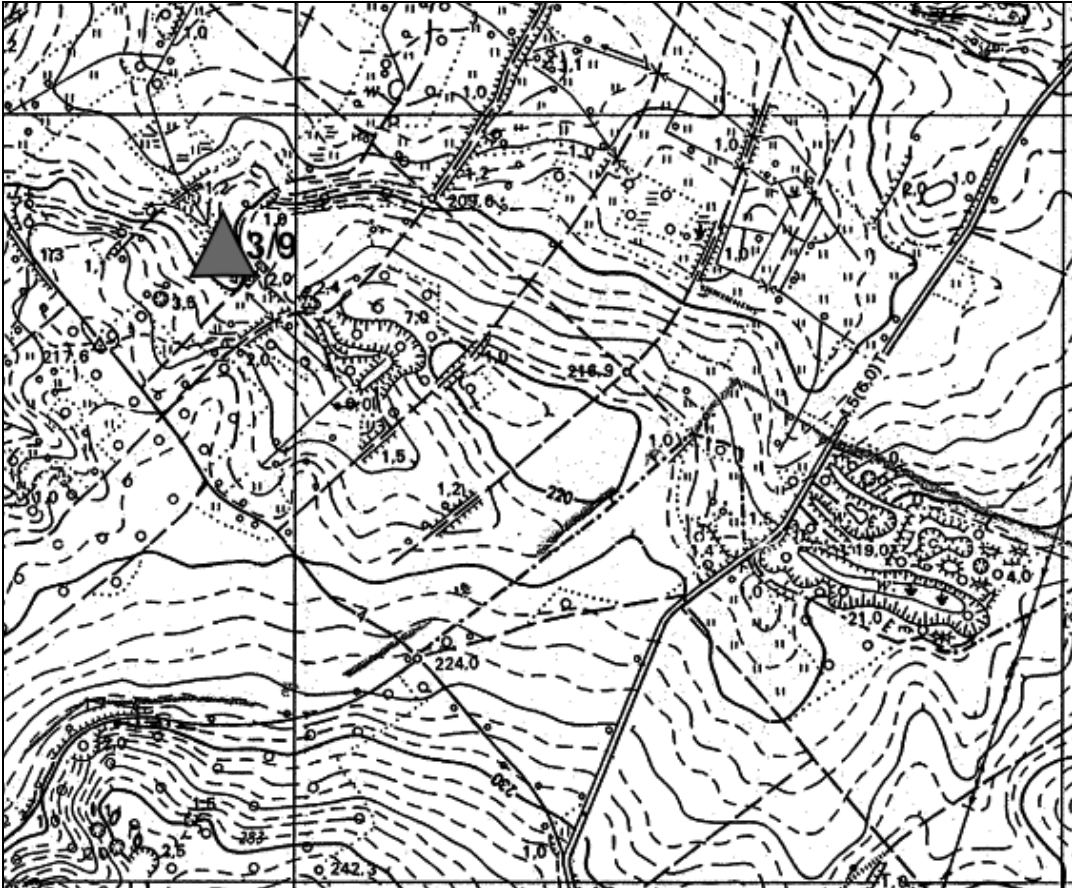
|   |   |  |
|---|---|--|
| GEZ   | KARTA ADRESOWA ZABYTKU NIERUCHOMEGO                 | 3. Miejscowość<br><b>DŁUŻYNA GÓRNA</b>   |
| 1. Nazwa<br>Ślad osadnictwa   | 2. Czas powstania<br>Epoka brązu – okres halsztacki | 4. Adres<br>Obszar AZP: 77-10<br>Numer stanowiska: 3/9   |
| 8. Fotografia z opisem wskazującym orientację albo mapa z zaznaczonym stanowiskiem archeologicznym (skala ok. 1:10000: 451.312) |   | 5. Przynależność administracyjna<br>województwo dolnośląskie<br>powiat zgorzelecki<br>gmina Pieńsk |
|    |   | 6. Formy ochrony<br>Nr rej. zabytków<br>MPZP:  |
|   |   | 7. Opracowanie karty adresowej (autor, data i podpis)<br>16.04.2012<br>Donata Trenkler             |

|  |                                     |  |  |
|--|-------------------------------------|--|--|
| GEZ  | KARTA ADRESOWA ZABYTKU NIERUCHOMEGO |  | 3. Miejscowość<br><b>DŁUŻYNA GÓRNA</b>                 |
| 1. Nazwa<br>Osada?   |                                     | 2. Czas powstania<br>Późne średniowiecze   | 4. Adres<br>Obszar AZP: 77-11<br>Numer stanowiska: 4/4 |
| 8. Fotografia z opisem wskazującym orientację albo mapa z zaznaczonym stanowiskiem archeologicznym<br><br><b>BEZ LOKALIZACJI</b> |                                     | 5. Przynależność administracyjna<br>województwo dolnośląskie<br>powiat zgorzelecki<br>gmina Pieńsk |  |
|  |                                     | 6. Formy ochrony<br>Nr rej. zabytków<br>MPZP:  |  |
|  |                                     | 7. Opracowanie karty adresowej (autor, data i podpis)<br>6.03.2012<br>Donata Trenkler              |  |

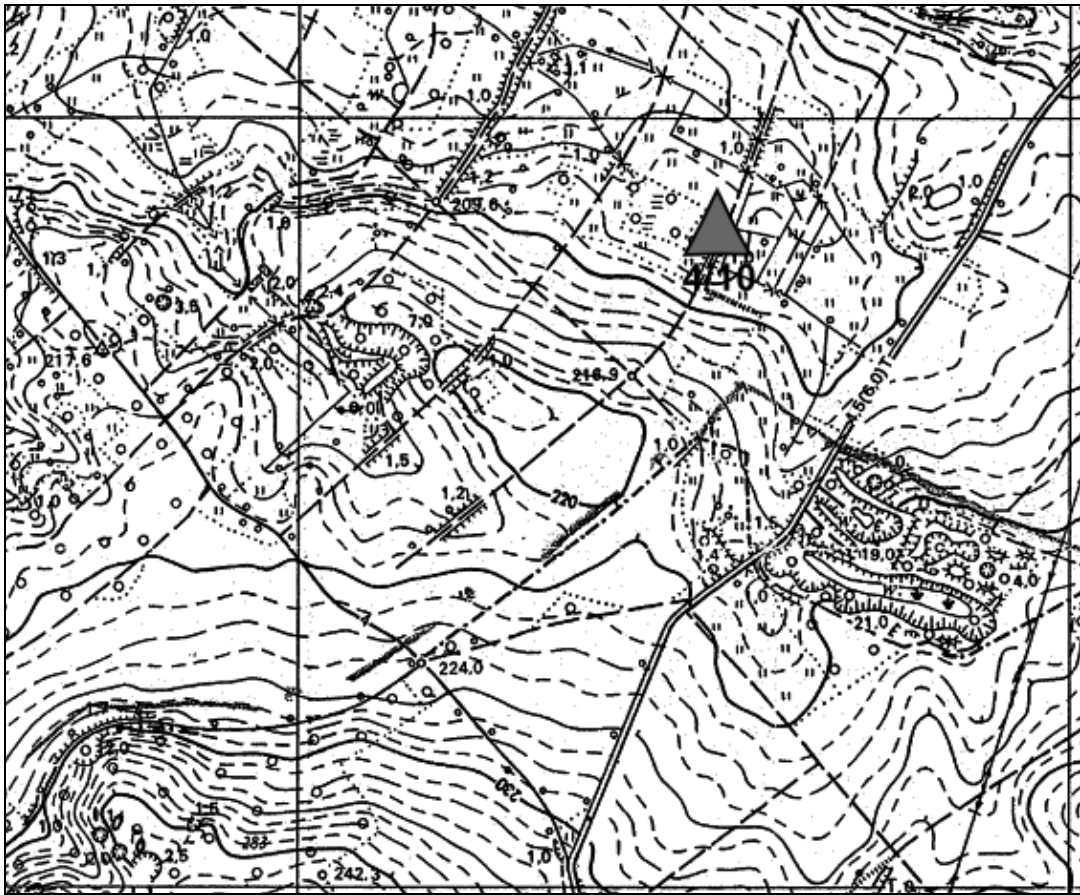
|   |  |  |
|---|--|--|
| GEZ   | KARTA ADRESOWA ZABYTKU NIERUCHOMEGO        | 3. Miejscowość<br><b>DŁUŻYNA GÓRNA</b>   |
| 1. Nazwa<br>Ślad osadnictwa   | 2. Czas powstania<br>Wczesne średniowiecze | 4. Adres<br>Obszar AZP: 77-10<br>Numer stanowiska: 4/10  |
| 8. Fotografia z opisem wskazującym orientację albo mapa z zaznaczonym stanowiskiem archeologicznym (skala ok. 1:10000: 451.312) |  | 5. Przynależność administracyjna<br>województwo dolnośląskie<br>powiat zgorzelecki<br>gmina Pieńsk |
|    |  | 6. Formy ochrony<br>Nr rej. zabytków<br>MPZP:  |
|   |  | 7. Opracowanie karty adresowej (autor, data i podpis)<br>16.04.2012<br>Donata Trenkler             |

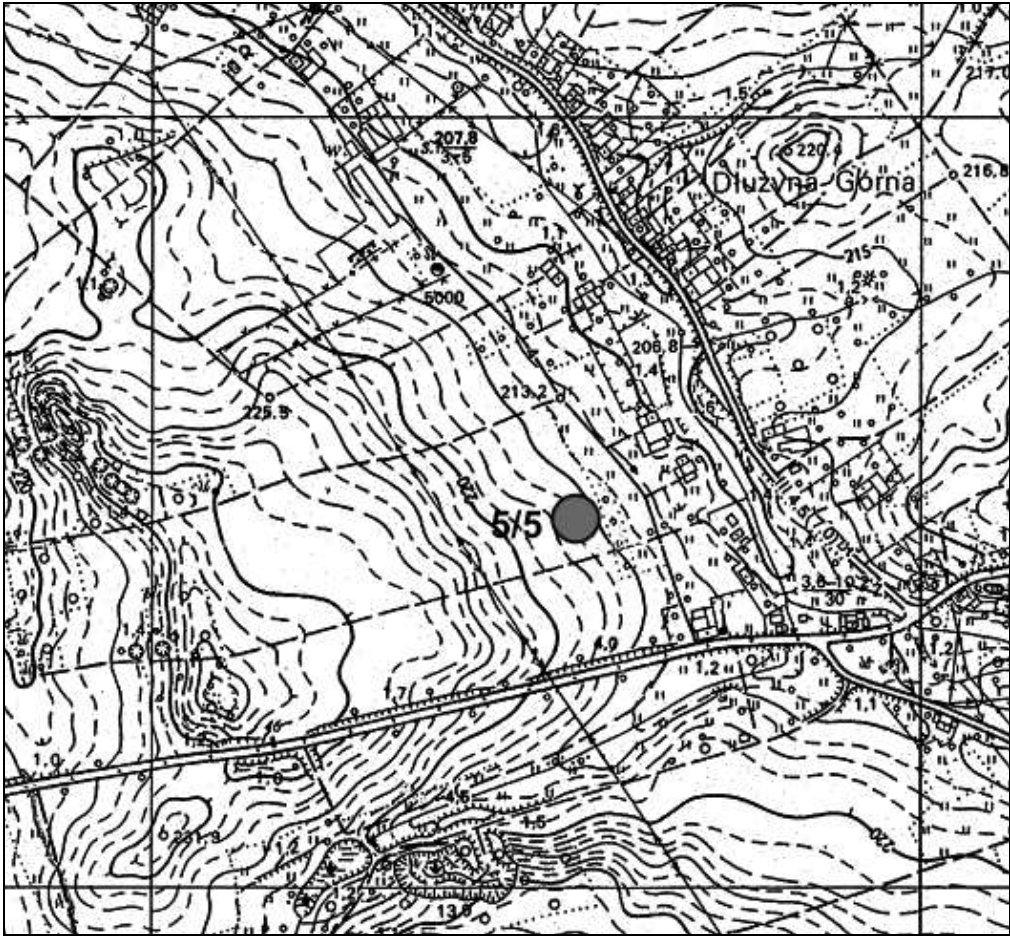

|   |  |   |   |
|---|--|---|---|
| GEZ   | KARTA ADRESOWA ZABYTKU NIERUCHOMEGO                        |   | 3. Miejscowość<br><b>DŁUŻYNA GÓRNA</b><br>(DAWNIEJ STRZELNO)  |
| 1. Nazwa<br>Ślad osadnictwa<br>Osada  | 2. Czas powstania<br>Epoka kamienia<br>Późne średniowiecze | 4. Adres<br>Obszar AZP: 77-11<br>Numer stanowiska: 5/5 (dawniej 3/12) |   |
| 8. Fotografia z opisem wskazującym orientację albo mapa z zaznaczonym stanowiskiem archeologicznym (skala ok. 1:10000: 451.312) |  |   | 5. Przynależność administracyjna<br>województwo dolnośląskie<br>powiat zgorzelecki<br>gmina Pieńsk<br><br>6. Formy ochrony<br>Nr rej. zabytków<br>MPZP:<br><br>7. Opracowanie karty adresowej (autor, data i podpis)<br>16.04.2012<br>Donata Trenkler |
|    |  |   |   |

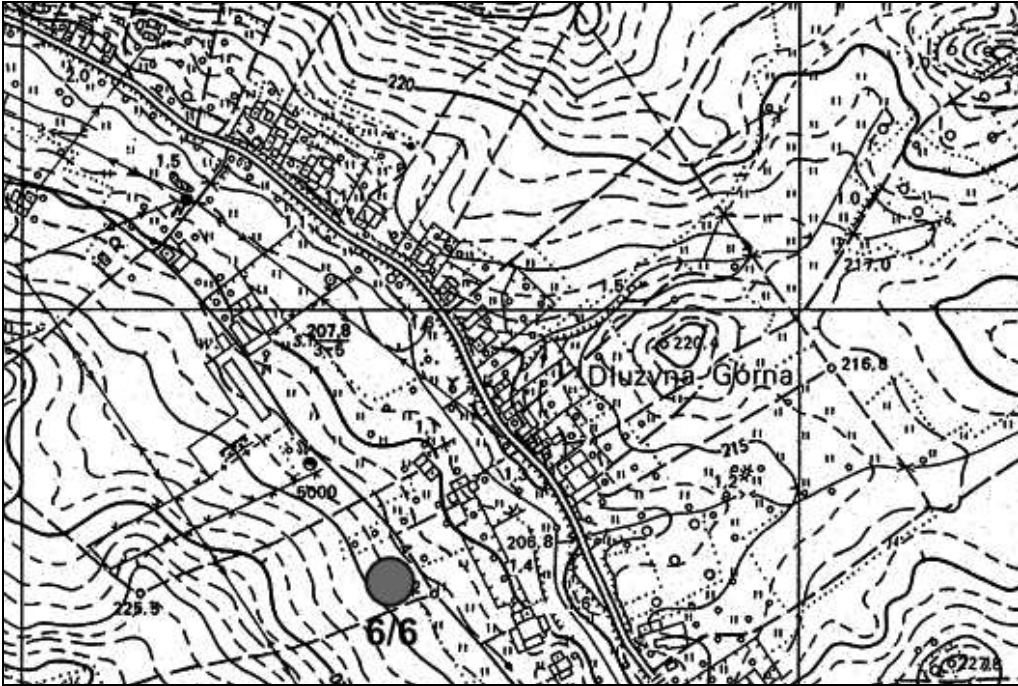
|  |  |  |  |
|--|--|--|--|
| <p>GEZ</p>   | <p>KARTA ADRESOWA ZABYTKU NIERUCHOMEGO</p>                     |  | <p>3. Miejscowość<br/><b>DŁUŻYNA GÓRNA</b><br/>(DAWNIEJ STRZELNO)</p>  |
| <p>1. Nazwa<br/>Osada</p>  | <p>2. Czas powstania<br/>Późne średniowiecze, XIII-XV wiek</p> | <p>4. Adres<br/>Obszar AZP: 77-11<br/>Numer stanowiska: 6/6 (dawniej 2/11)</p> |  |
| <p>8. Fotografia z opisem wskazującym orientację albo mapa z zaznaczonym stanowiskiem archeologicznym (skala ok. 1:10000: 451.312)</p>  |  |  | <p>5. Przynależność administracyjna<br/>województwo dolnośląskie<br/>powiat zgorzelecki<br/>gmina Pieńsk</p> <p>6. Formy ochrony<br/>Nr rej. zabytków<br/>MPZP:</p> <p>7. Opracowanie karty adresowej (autor, data i podpis)<br/>7.03.2012<br/>Donata Trenkler</p> |

|   |                                     |   |  |
|---|-------------------------------------|---|--|
| GEZ   | KARTA ADRESOWA ZABYTKU NIERUCHOMEGO |   | 3. Miejscowość<br><b>DŁUŻYNA GÓRNA</b>   |
| 1. Nazwa<br>Ślad osadnictwa<br>Osada  |                                     | 2. Czas powstania<br>Okres wpływów rzymskich?<br>Późne średniowiecze, XIV-XV wiek | 4. Adres<br>Obszar AZP: 77-10<br>Numer stanowiska: 6/27  |
| 8. Fotografia z opisem wskazującym orientację albo mapa z zaznaczonym stanowiskiem archeologicznym (skala ok. 1:10000: 451.312) |                                     |   | 5. Przynależność administracyjna<br>województwo dolnośląskie<br>powiat zgorzelecki<br>gmina Pieńsk |
|    |                                     |   | 6. Formy ochrony<br>Nr rej. zabytków<br>MPZP:  |
|   |                                     |   | 7. Opracowanie karty adresowej (autor, data i podpis)<br>7.03.2012<br>Donata Trenkler              |

|   |  |   |   |
|---|--|---|---|
| GEZ   | KARTA ADRESOWA ZABYTKU NIERUCHOMEGO                    |   | 3. Miejscowość<br><b>DŁUŻYNA GÓRNA</b><br>(DAWNIEJ STRZELNO)  |
| 1. Nazwa<br>Osada   | 2. Czas powstania<br>Późne średniowiecze, XIII-XV wiek | 4. Adres<br>Obszar AZP: 77-11<br>Numer stanowiska: 7/7 (dawniej 4/13) |   |
| 8. Fotografia z opisem wskazującym orientację albo mapa z zaznaczonym stanowiskiem archeologicznym (skala ok. 1:10000: 451.312) |  |   | 5. Przynależność administracyjna<br>województwo dolnośląskie<br>powiat zgorzelecki<br>gmina Pieńsk<br><br>6. Formy ochrony<br>Nr rej. zabytków<br>MPZP:<br><br>7. Opracowanie karty adresowej (autor, data i podpis)<br>16.04.2012<br>Donata Trenkler |

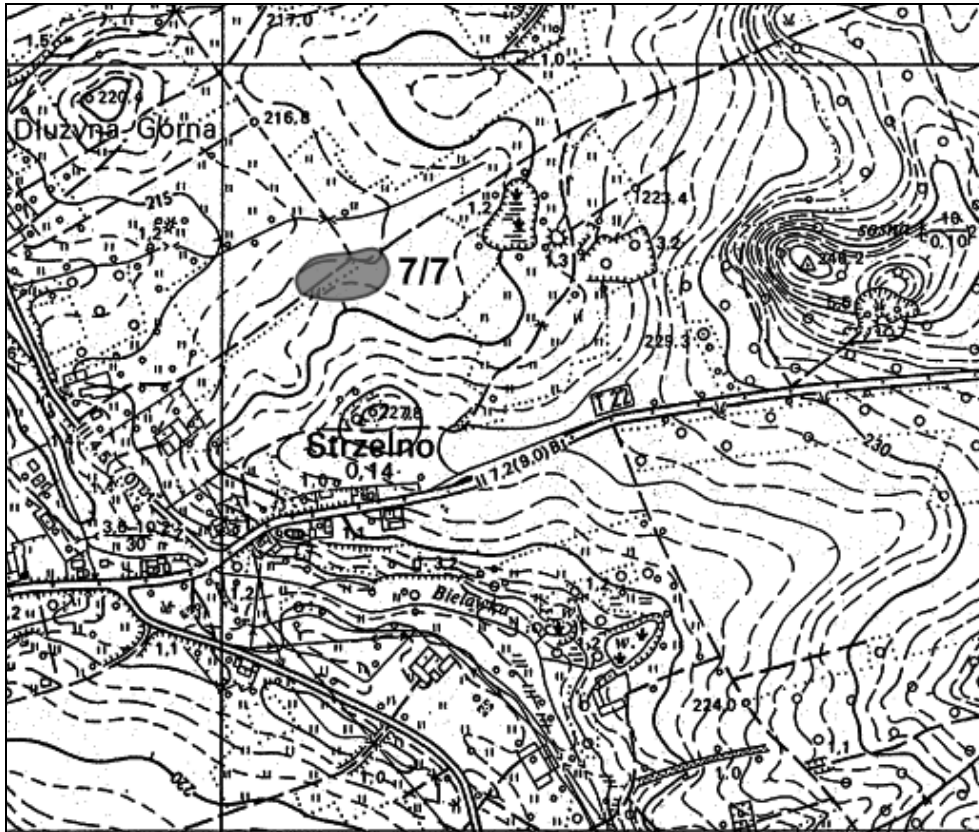

|   |                                     |   |  |
|---|-------------------------------------|---|--|
| GEZ   | KARTA ADRESOWA ZABYTKU NIERUCHOMEGO |   | 3. Miejscowość<br><b>DŁUŻYNA GÓRNA</b>   |
| 1. Nazwa<br>Osada   |                                     | 2. Czas powstania<br>Późne średniowiecze, XIV-XV wiek | 4. Adres<br>Obszar AZP: 77-10<br>Numer stanowiska: 7/28  |
| 8. Fotografia z opisem wskazującym orientację albo mapa z zaznaczonym stanowiskiem archeologicznym (skala ok. 1:10000: 451.312) |                                     |   | 5. Przynależność administracyjna<br>województwo dolnośląskie<br>powiat zgorzelecki<br>gmina Pieńsk |
|    |                                     |   | 6. Formy ochrony<br>Nr rej. zabytków<br>MPZP:  |
|   |                                     |   | 7. Opracowanie karty adresowej (autor, data i podpis)<br>7.03.2012<br>Donata Trenkler              |

|   |  |  |
|---|--|--|
| GEZ   | KARTA ADRESOWA ZABYTKU NIERUCHOMEGO                      | 3. Miejscowość<br><b>DŁUŻYNA GÓRNA</b>   |
| 1. Nazwa<br>Osada   | 2. Czas powstania<br>Późne średniowiecze-okres nowożytny | 4. Adres<br>Obszar AZP: 77-11<br>Numer stanowiska: 8/8   |
| 8. Fotografia z opisem wskazującym orientację albo mapa z zaznaczonym stanowiskiem archeologicznym (skala ok. 1:10000: 451.312) |  | 5. Przynależność administracyjna<br>województwo dolnośląskie<br>powiat zgorzelecki<br>gmina Pieńsk<br><br>6. Formy ochrony<br>Nr rej. zabytków<br>MPZP:<br><br>7. Opracowanie karty adresowej (autor, data i podpis)<br>7.03.2012<br>Donata Trenkler |
|    |  |  |

|   |                                     |   |  |
|---|-------------------------------------|---|--|
| GEZ   | KARTA ADRESOWA ZABYTKU NIERUCHOMEGO |   | 3. Miejscowość<br><b>DŁUŻYNA GÓRNA</b>   |
| 1. Nazwa<br>Osada   |                                     | 2. Czas powstania<br>Późne średniowiecze, XIV-XV wiek | 4. Adres<br>Obszar AZP: 77-10<br>Numer stanowiska: 8/29  |
| 8. Fotografia z opisem wskazującym orientację albo mapa z zaznaczonym stanowiskiem archeologicznym (skala ok. 1:10000: 451.312) |                                     |   | 5. Przynależność administracyjna<br>województwo dolnośląskie<br>powiat zgorzelecki<br>gmina Pieńsk<br><br>6. Formy ochrony<br>Nr rej. zabytków<br>MPZP:<br><br>7. Opracowanie karty adresowej (autor, data i podpis)<br>7.03.2012<br>Donata Trenkler |
|    |                                     |   |  |

|   |                                     |  |  |
|---|-------------------------------------|--|--|
| GEZ   | KARTA ADRESOWA ZABYTKU NIERUCHOMEGO |  | 3. Miejscowość<br><b>DŁUŻYNA GÓRNA</b>   |
| 1. Nazwa<br>Osada   |                                     | 2. Czas powstania<br>Późne średniowiecze | 4. Adres<br>Obszar AZP: 77-11<br>Numer stanowiska: 9/9   |
| 8. Fotografia z opisem wskazującym orientację albo mapa z zaznaczonym stanowiskiem archeologicznym (skala ok. 1:10000: 451.312) |                                     |  | 5. Przynależność administracyjna<br>województwo dolnośląskie<br>powiat zgorzelecki<br>gmina Pieńsk<br><br>6. Formy ochrony<br>Nr rej. zabytków<br>MPZP:<br><br>7. Opracowanie karty adresowej (autor, data i podpis)<br>7.03.2012<br>Donata Trenkler |
|    |                                     |  |  |



|   |  |  |
|---|--|--|
| GEZ   | KARTA ADRESOWA ZABYTKU NIERUCHOMEGO                      | 3. Miejscowość<br><b>DŁUŻYNA GÓRNA</b>   |
| 1. Nazwa<br>Osada   | 2. Czas powstania<br>Późne średniowiecze-okres nowożytny | 4. Adres<br>Obszar AZP: 77-11<br>Numer stanowiska: 10/10   |
| 8. Fotografia z opisem wskazującym orientację albo mapa z zaznaczonym stanowiskiem archeologicznym (skala ok. 1:10000: 451.312) |  | 5. Przynależność administracyjna<br>województwo dolnośląskie<br>powiat zgorzelecki<br>gmina Pieńsk<br><br>6. Formy ochrony<br>Nr rej. zabytków<br>MPZP:<br><br>7. Opracowanie karty adresowej (autor, data i podpis)<br>7.03.2012<br>Donata Trenkler |

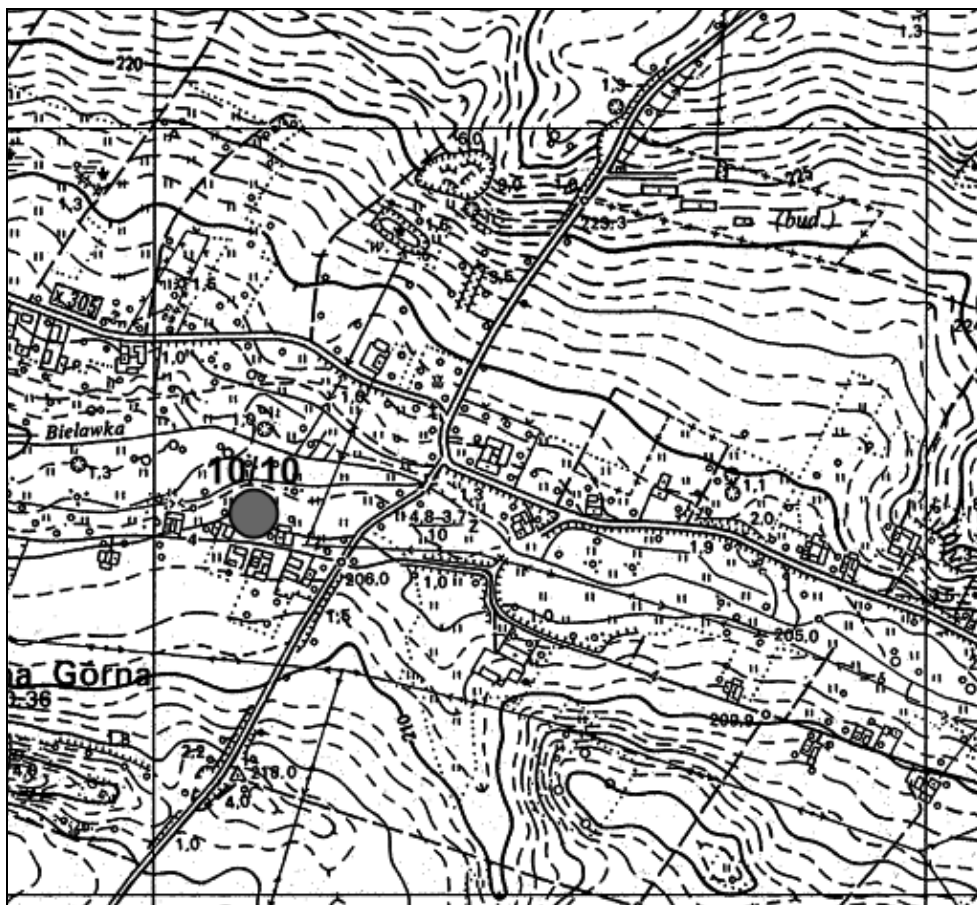

|   |  |  |
|---|--|--|
| GEZ   | KARTA ADRESOWA ZABYTKU NIERUCHOMEGO  | 3. Miejscowość<br><b>DŁUŻYNA GÓRNA</b>   |
| 1. Nazwa<br>Ślad osadnictwa<br>Osada  | 2. Czas powstania<br>Neolit: kultura amfor kulistych?<br>Późne średniowiecze | 4. Adres<br>Obszar AZP: 77-11<br>Numer stanowiska: 11/11   |
| 8. Fotografia z opisem wskazującym orientację albo mapa z zaznaczonym stanowiskiem archeologicznym (skala ok. 1:10000: 451.312) |  | 5. Przynależność administracyjna<br>województwo dolnośląskie<br>powiat zgorzelecki<br>gmina Pieńsk<br><br>6. Formy ochrony<br>Nr rej. zabytków<br>MPZP:<br><br>7. Opracowanie karty adresowej (autor, data i podpis)<br>7.03.2012<br>Donata Trenkler |
|    |  |  |

|   |                                     |  |  |
|---|-------------------------------------|--|--|
| GEZ   | KARTA ADRESOWA ZABYTKU NIERUCHOMEGO |  | 3. Miejscowość<br><b>DŁUŻYNA GÓRNA</b>   |
| 1. Nazwa<br>Osada   |                                     | 2. Czas powstania<br>Późne średniowiecze-okres nowożytny | 4. Adres<br>Obszar AZP: 77-11<br>Numer stanowiska: 12/12   |
| 8. Fotografia z opisem wskazującym orientację albo mapa z zaznaczonym stanowiskiem archeologicznym (skala ok. 1:10000: 451.312) |                                     |  | 5. Przynależność administracyjna<br>województwo dolnośląskie<br>powiat zgorzelecki<br>gmina Pieńsk<br><br>6. Formy ochrony<br>Nr rej. zabytków<br>MPZP:<br><br>7. Opracowanie karty adresowej (autor, data i podpis)<br>7.03.2012<br>Donata Trenkler |
|    |                                     |  |  |

|   |                                     |  |  |
|---|-------------------------------------|--|--|
| GEZ   | KARTA ADRESOWA ZABYTKU NIERUCHOMEGO |  | 3. Miejscowość<br><b>DŁUŻYNA GÓRNA</b>   |
| 1. Nazwa<br>Osada   |                                     | 2. Czas powstania<br>Późne średniowiecze-okres nowożytny | 4. Adres<br>Obszar AZP: 77-11<br>Numer stanowiska: 13/13   |
| 8. Fotografia z opisem wskazującym orientację albo mapa z zaznaczonym stanowiskiem archeologicznym (skala ok. 1:10000: 451.312) |                                     |  | 5. Przynależność administracyjna<br>województwo dolnośląskie<br>powiat zgorzelecki<br>gmina Pieńsk<br><br>6. Formy ochrony<br>Nr rej. zabytków<br>MPZP:<br><br>7. Opracowanie karty adresowej (autor, data i podpis)<br>7.03.2012<br>Donata Trenkler |
|    |                                     |  |  |

|   |  |  |
|---|--|--|
| GEZ   | KARTA ADRESOWA ZABYTKU NIERUCHOMEGO                      | 3. Miejscowość<br><b>DŁUŻYNA GÓRNA</b>   |
| 1. Nazwa<br>Osada   | 2. Czas powstania<br>Późne średniowiecze-okres nowożytny | 4. Adres<br>Obszar AZP: 77-11<br>Numer stanowiska: 14/14   |
| 8. Fotografia z opisem wskazującym orientację albo mapa z zaznaczonym stanowiskiem archeologicznym (skala ok. 1:10000: 451.312) |  | 5. Przynależność administracyjna<br>województwo dolnośląskie<br>powiat zgorzelecki<br>gmina Pieńsk<br><br>6. Formy ochrony<br>Nr rej. zabytków<br>MPZP:<br><br>7. Opracowanie karty adresowej (autor, data i podpis)<br>7.03.2012<br>Donata Trenkler |
|    |  |  |

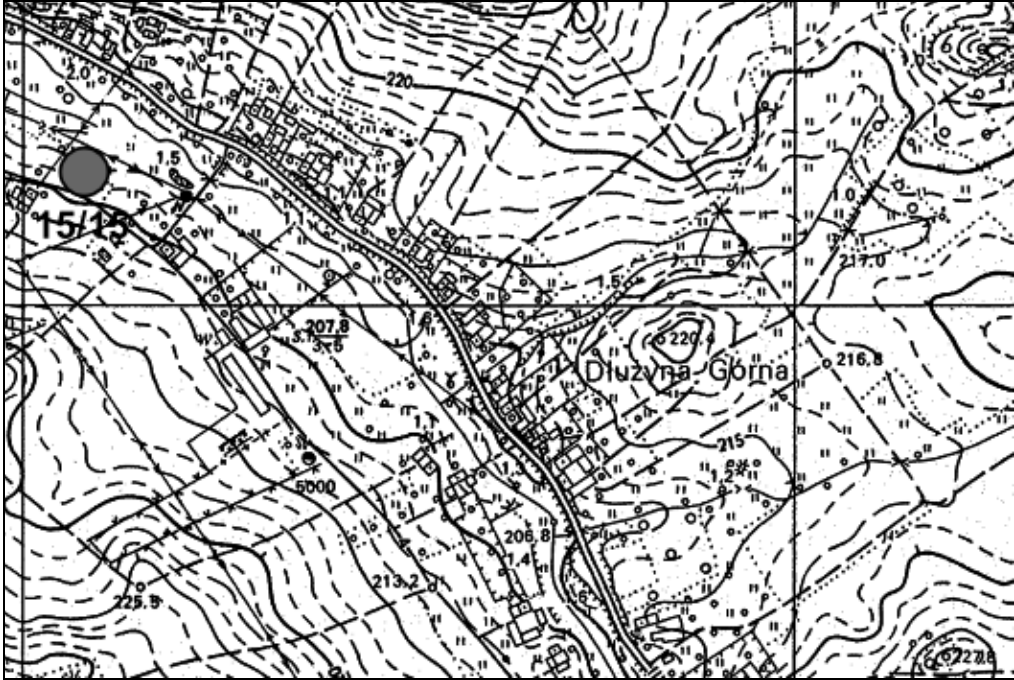
|   |  |  |
|---|--|--|
| GEZ   | KARTA ADRESOWA ZABYTKU NIERUCHOMEGO                      | 3. Miejscowość<br><b>DŁUŻYNA GÓRNA</b>   |
| 1. Nazwa<br>Osada   | 2. Czas powstania<br>Późne średniowiecze-okres nowożytny | 4. Adres<br>Obszar AZP: 77-11<br>Numer stanowiska: 15/15   |
| 8. Fotografia z opisem wskazującym orientację albo mapa z zaznaczonym stanowiskiem archeologicznym (skala ok. 1:10000: 451.312) |  | 5. Przynależność administracyjna<br>województwo dolnośląskie<br>powiat zgorzelecki<br>gmina Pieńsk |
|    |  | 6. Formy ochrony<br>Nr rej. zabytków<br>MPZP:  |
|   |  | 7. Opracowanie karty adresowej (autor, data i podpis)<br>7.03.2012<br>Donata Trenkler              |

|   |                                     |  |  |
|---|-------------------------------------|--|--|
| GEZ   | KARTA ADRESOWA ZABYTKU NIERUCHOMEGO |  | 3. Miejscowość<br><b>DŁUŻYNA GÓRNA</b>   |
| 1. Nazwa<br>Osada   |                                     | 2. Czas powstania<br>Późne średniowiecze | 4. Adres<br>Obszar AZP: 77-11<br>Numer stanowiska: 16/16   |
| 8. Fotografia z opisem wskazującym orientację albo mapa z zaznaczonym stanowiskiem archeologicznym (skala ok. 1:10000: 451.312) |                                     |  | 5. Przynależność administracyjna<br>województwo dolnośląskie<br>powiat zgorzelecki<br>gmina Pieńsk<br><br>6. Formy ochrony<br>Nr rej. zabytków<br>MPZP:<br><br>7. Opracowanie karty adresowej (autor, data i podpis)<br>7.03.2012<br>Donata Trenkler |
|    |                                     |  |  |

|   |                                     |   |  |
|---|-------------------------------------|---|--|
| GEZ   | KARTA ADRESOWA ZABYTKU NIERUCHOMEGO |   | 3. Miejscowość<br><b>DŁUŻYNA GÓRNA</b>   |
| 1. Nazwa<br>Ślad osadnictwa<br>Osada  |                                     | 2. Czas powstania<br>Pradzieje<br>Późne średniowiecze | 4. Adres<br>Obszar AZP: 77-11<br>Numer stanowiska: 17/17   |
| 8. Fotografia z opisem wskazującym orientację albo mapa z zaznaczonym stanowiskiem archeologicznym (skala ok. 1:10000: 451.312) |                                     |   | 5. Przynależność administracyjna<br>województwo dolnośląskie<br>powiat zgorzelecki<br>gmina Pieńsk<br><br>6. Formy ochrony<br>Nr rej. zabytków<br>MPZP:<br><br>7. Opracowanie karty adresowej (autor, data i podpis)<br>7.03.2012<br>Donata Trenkler |
|    |                                     |   |  |

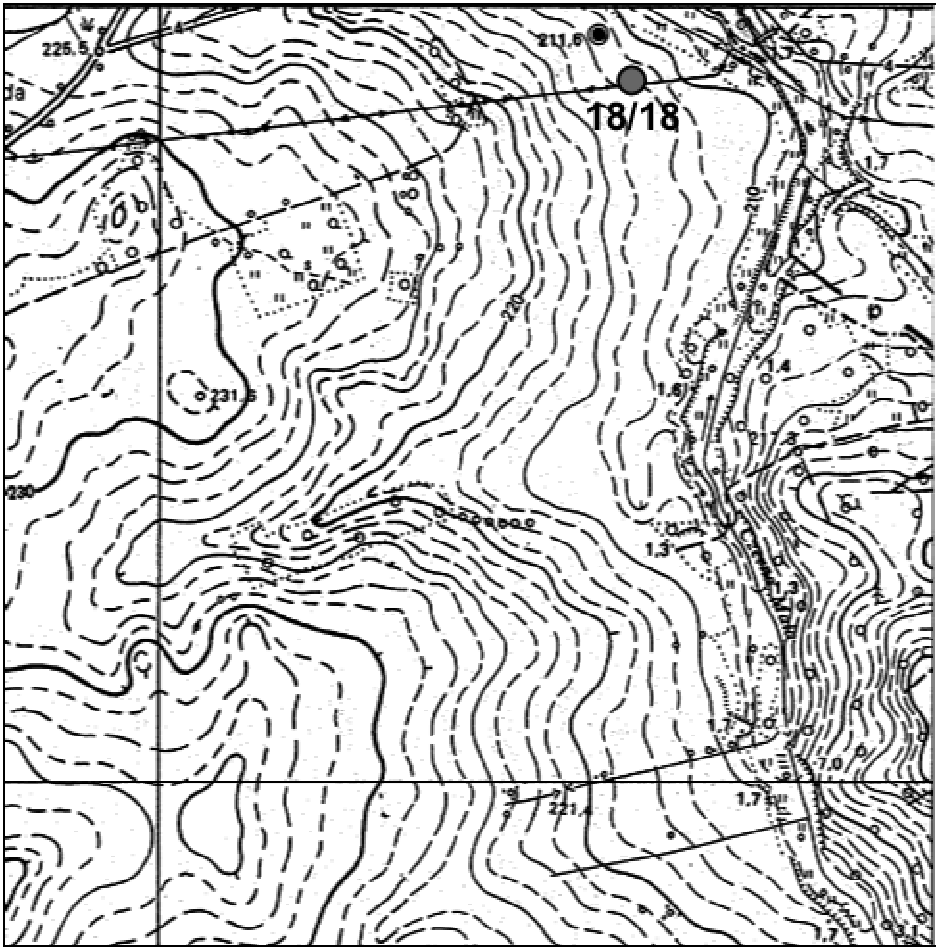

|   |                                     |                                     |   |
|---|-------------------------------------|-------------------------------------|---|
| GEZ   | KARTA ADRESOWA ZABYTKU NIERUCHOMEGO |                                     | 3. Miejscowość<br><b>DŁUŻYNA GÓRNA</b>  |
| 1. Nazwa<br>Ślad osadnictwa   |                                     | 2. Czas powstania<br>Epoka kamienia | 4. Adres<br>Obszar AZP: 77-11<br>Numer stanowiska: 18/18  |
| 8. Fotografia z opisem wskazującym orientację albo mapa z zaznaczonym stanowiskiem archeologicznym (skala ok. 1:10000: 451.312) |                                     |                                     | 5. Przynależność administracyjna<br>województwo dolnośląskie<br>powiat zgorzelecki<br>gmina Pieńsk<br><br>6. Formy ochrony<br>Nr rej. zabytków<br>MPZP:<br><br>7. Opracowanie karty adresowej (autor, data i podpis)<br>16.04.2012<br>Donata Trenkler |
|    |                                     |                                     |   |

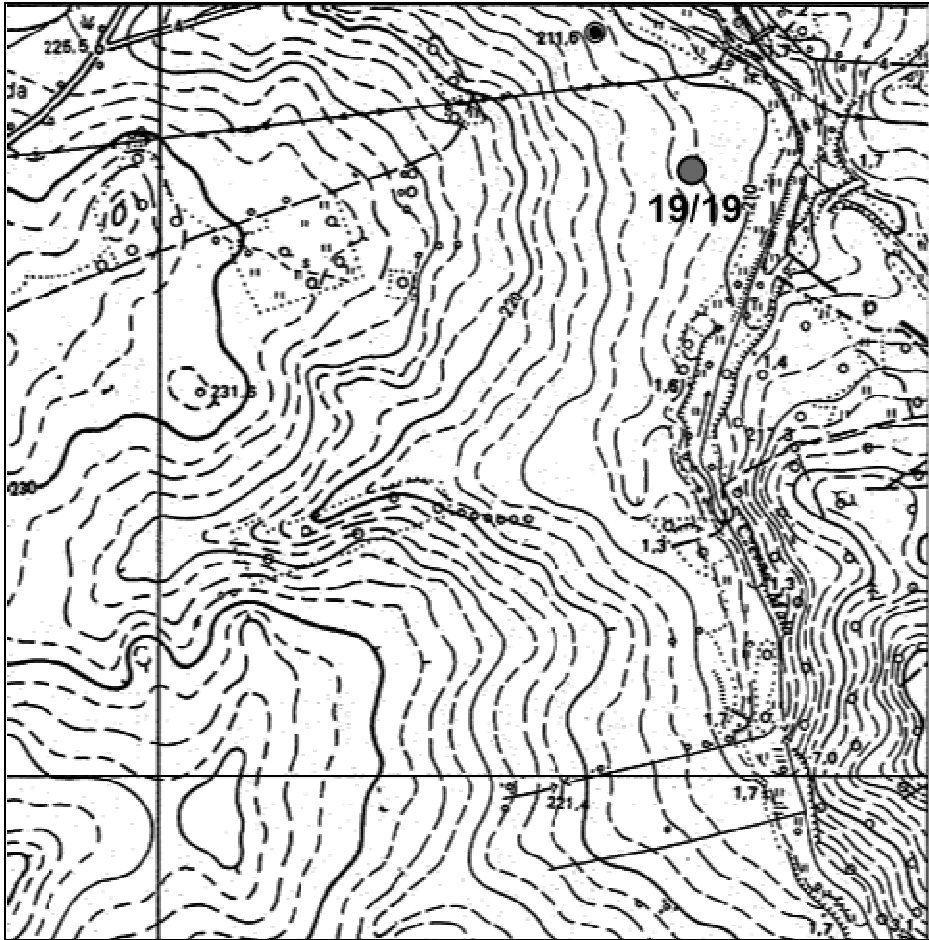
|   |                                     |   |
|---|-------------------------------------|---|
| GEZ   | KARTA ADRESOWA ZABYTKU NIERUCHOMEGO | 3. Miejscowość<br><b>DŁUŻYNA GÓRNA</b>  |
| 1. Nazwa<br>Ślad osadnictwa   | 2. Czas powstania<br>Epoka kamienia | 4. Adres<br>Obszar AZP: 77-11<br>Numer stanowiska: 19/19  |
| 8. Fotografia z opisem wskazującym orientację albo mapa z zaznaczonym stanowiskiem archeologicznym (skala ok. 1:10000: 451.312) |                                     | 5. Przynależność administracyjna<br>województwo dolnośląskie<br>powiat zgorzelecki<br>gmina Pieńsk<br><br>6. Formy ochrony<br>Nr rej. zabytków<br>MPZP:<br><br>7. Opracowanie karty adresowej (autor, data i podpis)<br>16.04.2012<br>Donata Trenkler |
|    |                                     |   |

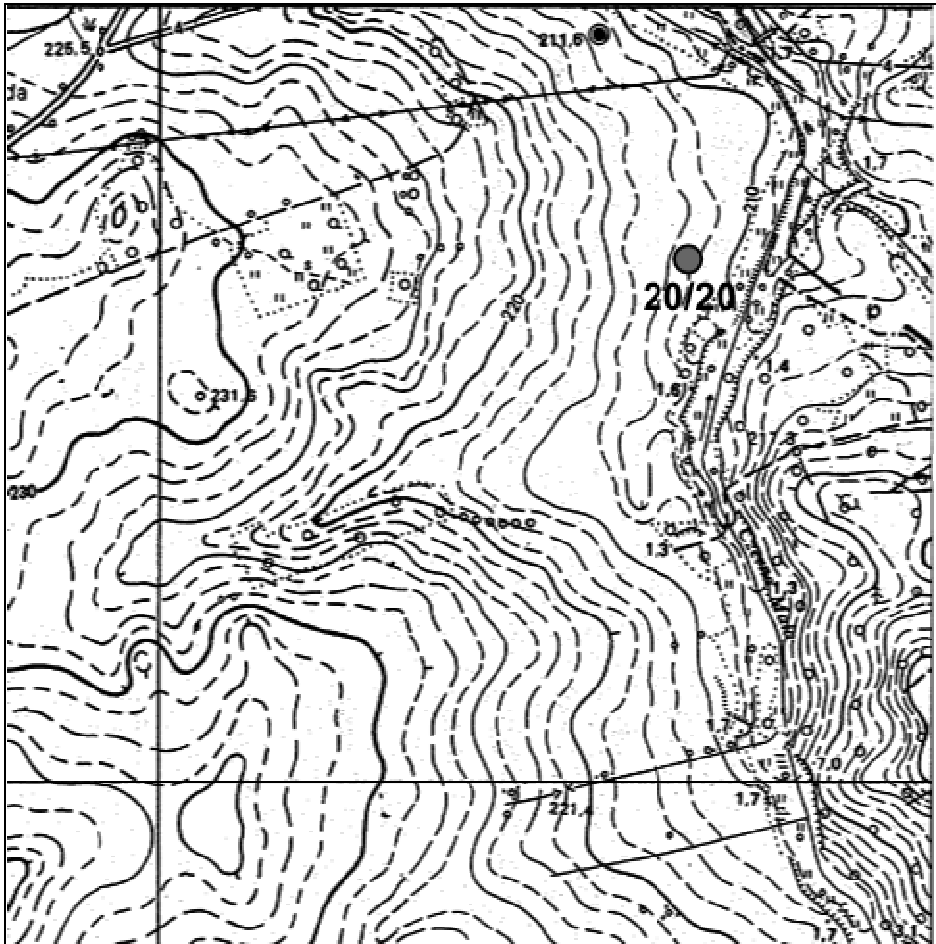
|   |                                     |  |   |
|---|-------------------------------------|--|---|
| GEZ   | KARTA ADRESOWA ZABYTKU NIERUCHOMEGO |  | 3. Miejscowość<br><b>DŁUŻYNA GÓRNA</b>  |
| 1. Nazwa<br>Ślad osadnictwa   |                                     | 2. Czas powstania<br>Paleolit schyłkowy? | 4. Adres<br>Obszar AZP: 77-11<br>Numer stanowiska: 20/20  |
| 8. Fotografia z opisem wskazującym orientację albo mapa z zaznaczonym stanowiskiem archeologicznym (skala ok. 1:10000: 451,312) |                                     |  | 5. Przynależność administracyjna<br>województwo dolnośląskie<br>powiat zgorzelecki<br>gmina Pieńsk<br><br>6. Formy ochrony<br>Nr rej. zabytków<br>MPZP:<br><br>7. Opracowanie karty adresowej (autor, data i podpis)<br>16.04.2012<br>Donata Trenkler |
|    |                                     |  |   |

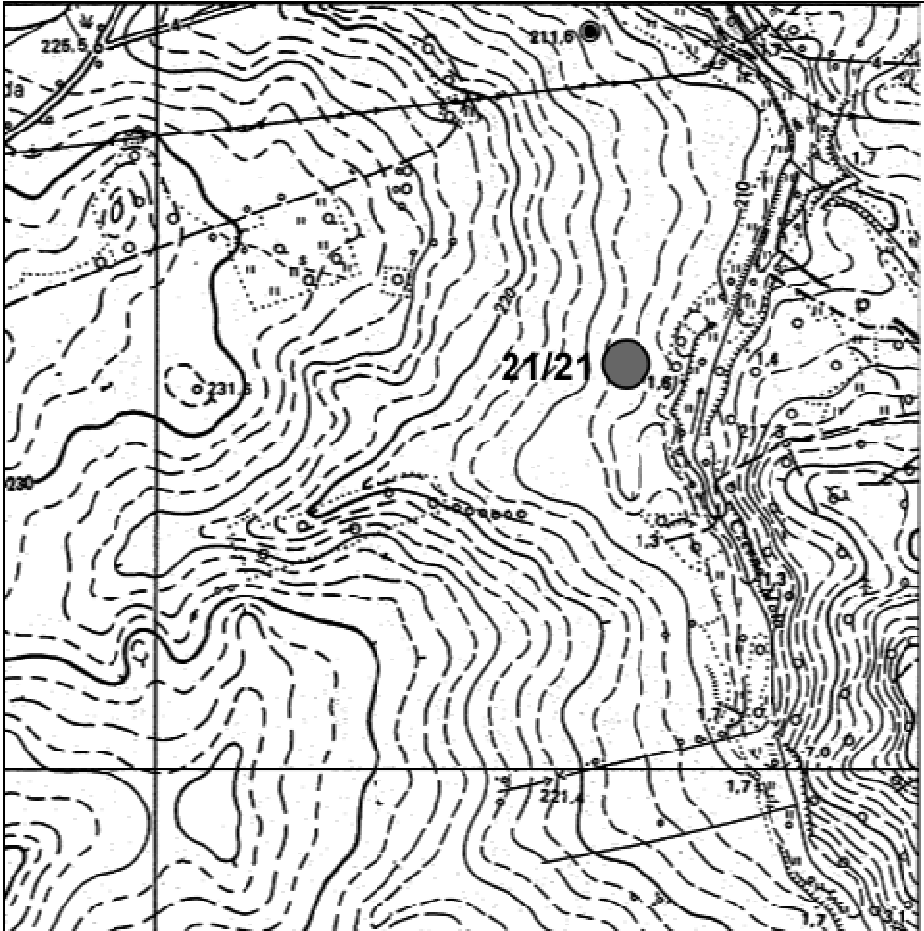
|  |   |  |  |
|--|---|--|--|
| <p>GEZ</p>   | <p>KARTA ADRESOWA ZABYTKU NIERUCHOMEGO</p>  |  | <p>3. Miejscowość</p> <p><b>DŁUŻYNA GÓRNA</b></p>  |
| <p>1. Nazwa</p> <p>Ślad osadnictwa<br/>Ślad osadnictwa<br/>Ślad osadnictwa</p>   | <p>2. Czas powstania</p> <p>Paleolit schyłkowy: technokompleks z liściakami<br/>Pradzieje<br/>Późne średniowiecze</p> | <p>4. Adres</p> <p>Obszar AZP: 77-11<br/>Numer stanowiska: 21/21</p> |  |
| <p>8. Fotografia z opisem wskazującym orientację albo mapa z zaznaczonym stanowiskiem archeologicznym (skala ok. 1:10000: 451.312)</p>  |   |  | <p>5. Przynależność administracyjna</p> <p>województwo dolnośląskie<br/>powiat zgorzelecki<br/>gmina Pieńsk</p> <hr/> <p>6. Formy ochrony</p> <p>Nr rej. zabytków<br/>MPZP:</p> <hr/> <p>7. Opracowanie karty adresowej (autor, data i podpis)</p> <p>16.04.2012<br/>Donata Trenkler</p> |

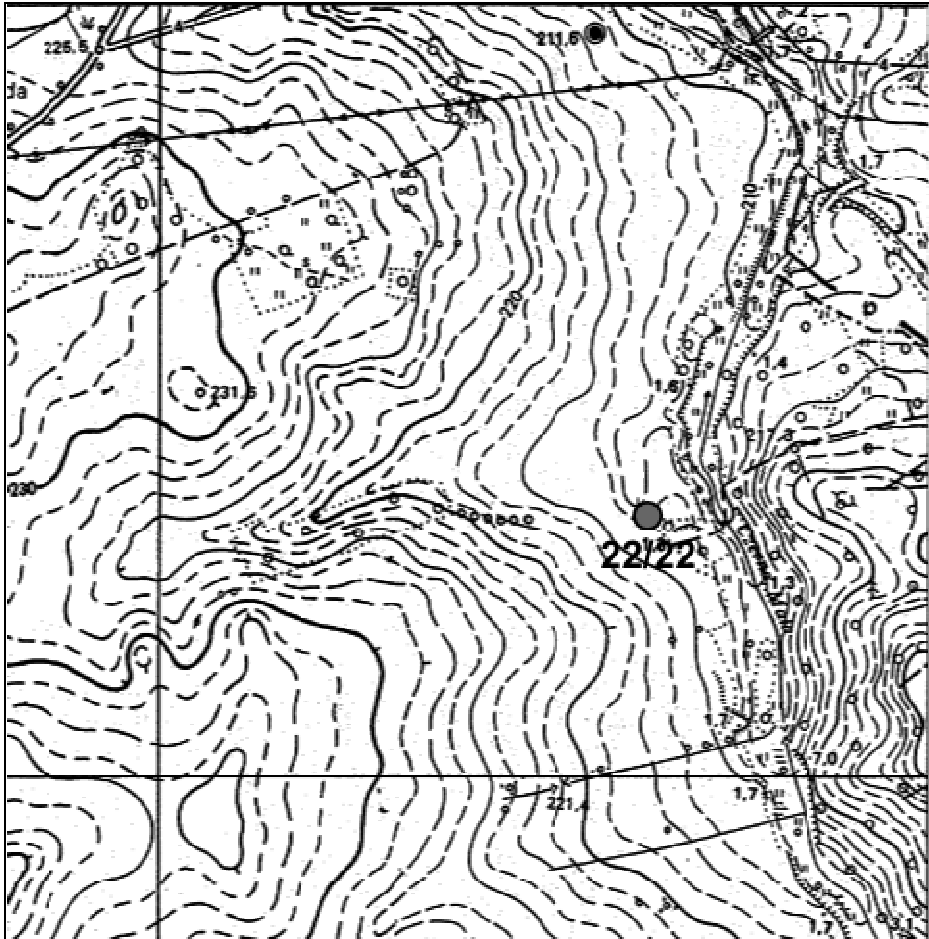
|   |                                     |   |
|---|-------------------------------------|---|
| GEZ   | KARTA ADRESOWA ZABYTKU NIERUCHOMEGO | 3. Miejscowość<br><b>DŁUŻYNA GÓRNA</b>  |
| 1. Nazwa<br>Ślad osadnictwa   | 2. Czas powstania<br>Mezolit        | 4. Adres<br>Obszar AZP: 77-11<br>Numer stanowiska: 22/22  |
| 8. Fotografia z opisem wskazującym orientację albo mapa z zaznaczonym stanowiskiem archeologicznym (skala ok. 1:10000: 451.312) |                                     | 5. Przynależność administracyjna<br>województwo dolnośląskie<br>powiat zgorzelecki<br>gmina Pieńsk<br><br>6. Formy ochrony<br>Nr rej. zabytków<br>MPZP:<br><br>7. Opracowanie karty adresowej (autor, data i podpis)<br>16.04.2012<br>Donata Trenkler |
|    |                                     |   |

|   |   |   |
|---|---|---|
| GEZ   | KARTA ADRESOWA ZABYTKU NIERUCHOMEGO                   | 3. Miejscowość<br><b>DŁUŻYNA GÓRNA</b>  |
| 1. Nazwa<br>Ślad osadnictwa<br>Osada  | 2. Czas powstania<br>Pradzieje<br>Późne średniowiecze | 4. Adres<br>Obszar AZP: 77-11<br>Numer stanowiska: 23/23  |
| 8. Fotografia z opisem wskazującym orientację albo mapa z zaznaczonym stanowiskiem archeologicznym (skala ok. 1:10000: 451.312) |   | 5. Przynależność administracyjna<br>województwo dolnośląskie<br>powiat zgorzelecki<br>gmina Pieńsk<br><br>6. Formy ochrony<br>Nr rej. zabytków<br>MPZP:<br><br>7. Opracowanie karty adresowej (autor, data i podpis)<br>16.04.2012<br>Donata Trenkler |
|   |   |   |

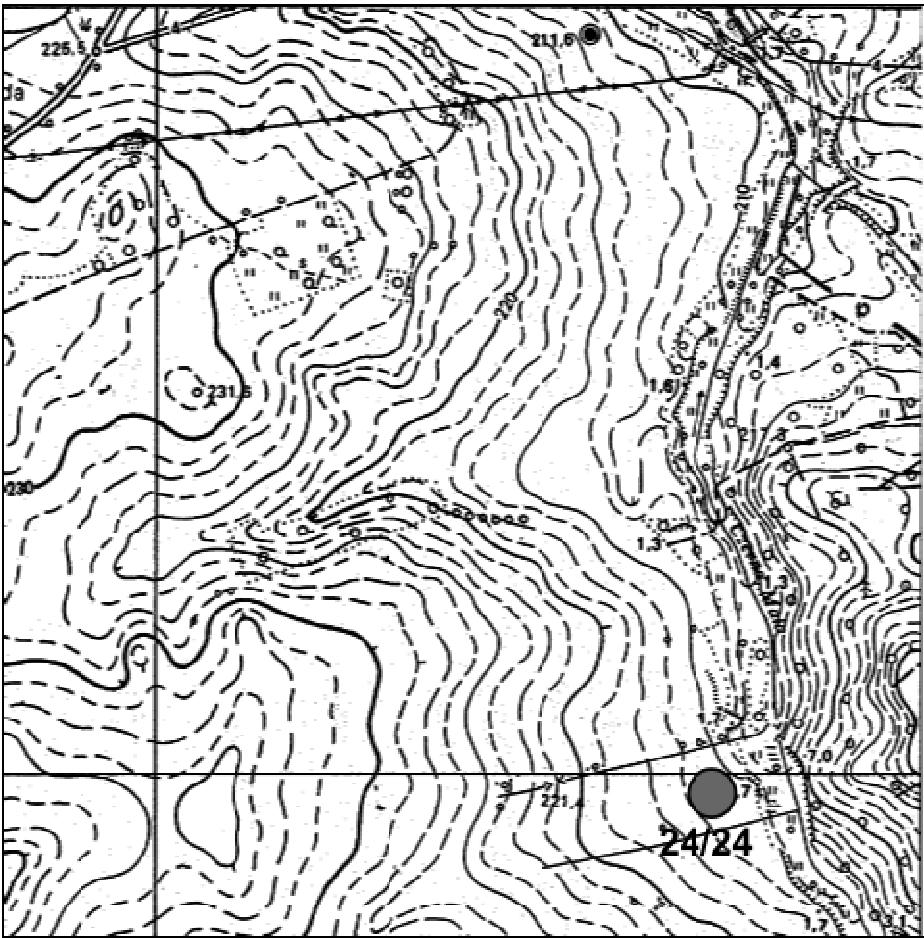
|   |  |  |   |
|---|--|--|---|
| GEZ   | KARTA ADRESOWA ZABYTKU NIERUCHOMEGO  |  | 3. Miejscowość<br><b>DŁUŻYNA GÓRNA</b>  |
| 1. Nazwa<br>Ślad osadnictwa<br>Ślad osadnictwa<br>Ślad osadnictwa   | 2. Czas powstania<br>Paleolit schyłkowy: technokompleks z liściakami<br>Pradzieje<br>Późne średniowiecze | 4. Adres<br>Obszar AZP: 77-11<br>Numer stanowiska: 24/24 |   |
| 8. Fotografia z opisem wskazującym orientację albo mapa z zaznaczonym stanowiskiem archeologicznym (skala ok. 1:10000: 451.312) |  |  | 5. Przynależność administracyjna<br>województwo dolnośląskie<br>powiat zgorzelecki<br>gmina Pieńsk<br><br>6. Formy ochrony<br>Nr rej. zabytków<br>MPZP:<br><br>7. Opracowanie karty adresowej (autor, data i podpis)<br>16.04.2012<br>Donata Trenkler |
|    |  |  |   |

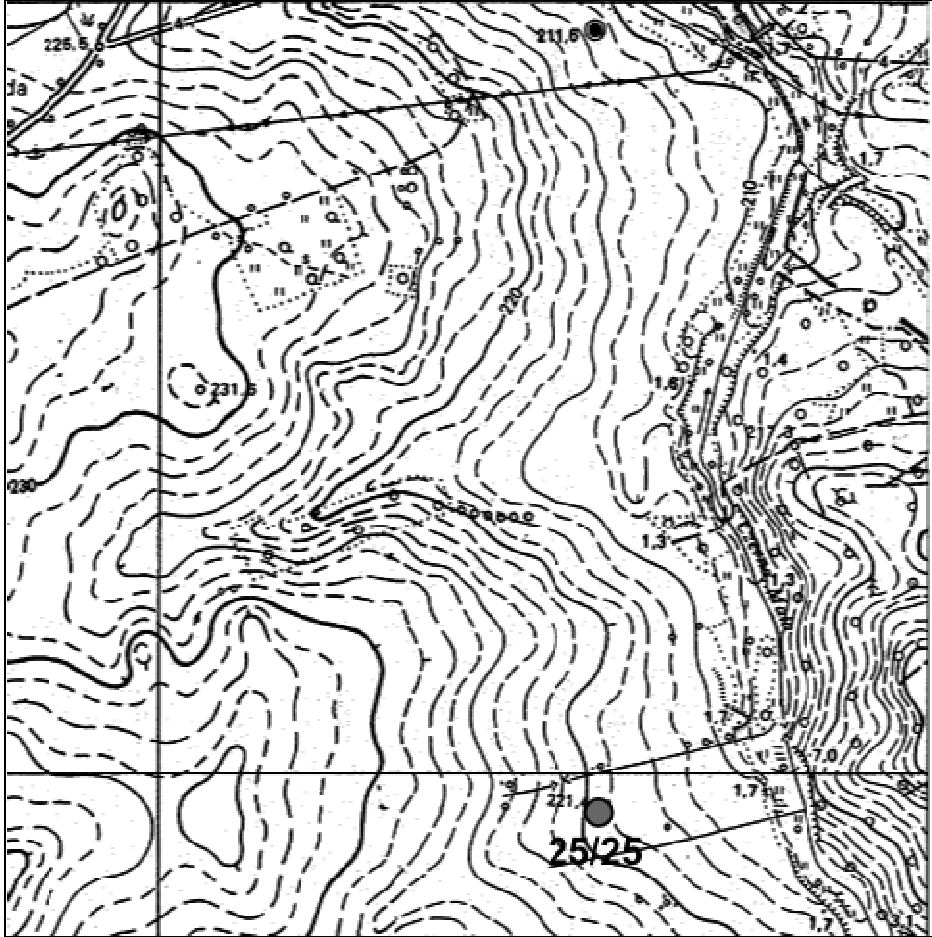
|  |  |   |
|--|--|---|
| GEZ  | KARTA ADRESOWA ZABYTKU NIERUCHOMEGO                        | 3. Miejscowość<br><b>DŁUŻYNA GÓRNA</b>  |
| 1. Nazwa<br>Ślad osadnictwa<br>Ślad osadnictwa   | 2. Czas powstania<br>Epoka kamienia<br>Późne średniowiecze | 4. Adres<br>Obszar AZP: 77-11<br>Numer stanowiska: 25/25  |
| 8. Fotografia z opisem wskazującym orientację albo mapa z zaznaczonym stanowiskiem archeologicznym (skala ok. 1:10000: 451.312)<br> |  | 5. Przynależność administracyjna<br>województwo dolnośląskie<br>powiat zgorzelecki<br>gmina Pieńsk<br><br>6. Formy ochrony<br>Nr rej. zabytków<br>MPZP:<br><br>7. Opracowanie karty adresowej (autor, data i podpis)<br>16.04.2012<br>Donata Trenkler |



|   |   |   |
|---|---|---|
| GEZ   | KARTA ADRESOWA ZABYTKU NIERUCHOMEGO                   | 3. Miejscowość<br><b>DŁUŻYNA GÓRNA</b>  |
| 1. Nazwa<br>Ślad osadnictwa<br>Osada  | 2. Czas powstania<br>Pradzieje<br>Późne średniowiecze | 4. Adres<br>Obszar AZP: 77-11<br>Numer stanowiska: 26/26  |
| 8. Fotografia z opisem wskazującym orientację albo mapa z zaznaczonym stanowiskiem archeologicznym (skala ok. 1:10000: 451.321) |   | 5. Przynależność administracyjna<br>województwo dolnośląskie<br>powiat zgorzelecki<br>gmina Pieńsk<br><br>6. Formy ochrony<br>Nr rej. zabytków<br>MPZP:<br><br>7. Opracowanie karty adresowej (autor, data i podpis)<br>16.04.2012<br>Donata Trenkler |

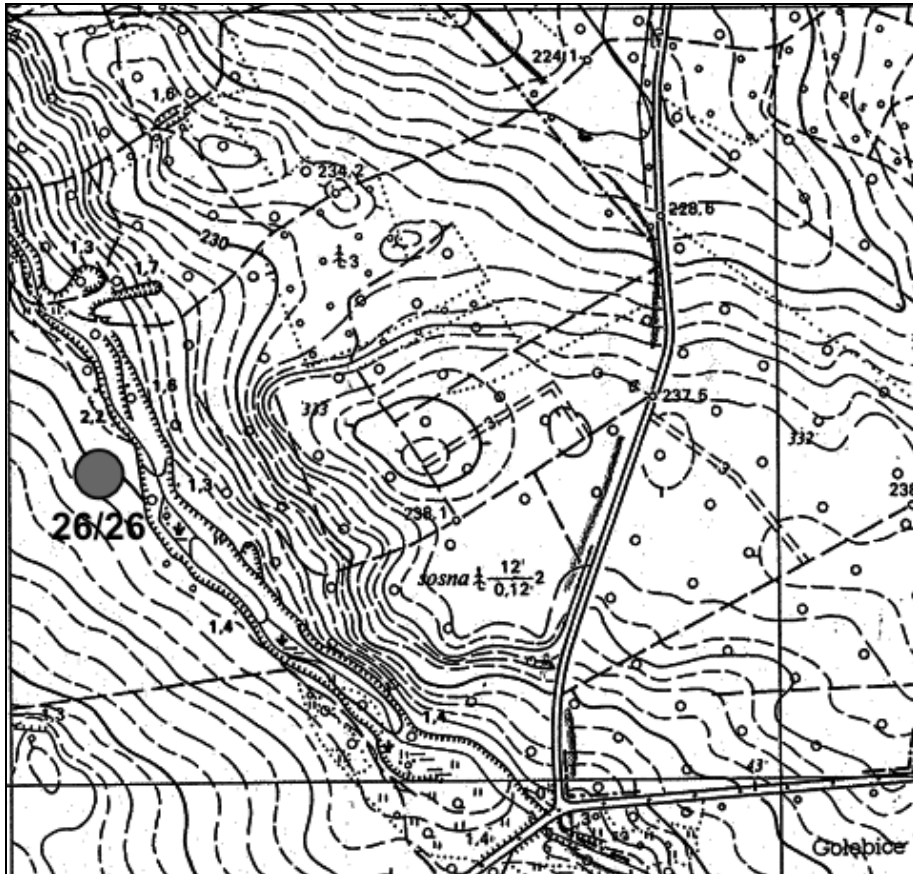

|   |  |   |   |
|---|--|---|---|
| GEZ   | KARTA ADRESOWA ZABYTKU NIERUCHOMEGO                    |   | 3. Miejscowość<br><b>DŁUŻYNA GÓRNA</b><br>(DAWNIEJ STRZELNO)  |
| 1. Nazwa<br>Osada   | 2. Czas powstania<br>Późne średniowiecze, XIII-XV wiek | 4. Adres<br>Obszar AZP: 77-11<br>Numer stanowiska: 27/72 (dawniej 1/10) |   |
| 8. Fotografia z opisem wskazującym orientację albo mapa z zaznaczonym stanowiskiem archeologicznym (skala ok. 1:10000: 451.312) |  |   | 5. Przynależność administracyjna<br>województwo dolnośląskie<br>powiat zgorzelecki<br>gmina Pieńsk<br><br>6. Formy ochrony<br>Nr rej. zabytków<br>MPZP:<br><br>7. Opracowanie karty adresowej (autor, data i podpis)<br>16.04.2012<br>Donata Trenkler |

