

| | | |
|---|-------------------------------------|--|
| GEZ | KARTA ADRESOWA ZABYTKU NIERUCHOMEGO | 3. Miejscowość ŻARKA NAD NYŚĄ |
| 1. Nazwa Osada | 2. Czas powstania Pradzieje | 4. Adres Obszar AZP: 77-09 Numer stanowiska: 2/19 |
| 8. Fotografia z opisem wskazującym orientację albo mapa z zaznaczonym stanowiskiem archeologicznym (skala ok. 1:10000: 451.311) | | 5. Przynależność administracyjna województwo dolnośląskie powiat zgorzelecki gmina Pieńsk |
|  | | 6. Formy ochrony Nr rej. zabytków MPZP: |
| | | 7. Opracowanie karty adresowej (autor, data i podpis) 16.04.2012 Donata Trenkler |

| | | |
|---|-------------------------------------|--|
| GEZ | KARTA ADRESOWA ZABYTKU NIERUCHOMEGO | 3. Miejscowość ŻARKA NAD NYŚĄ |
| 1. Nazwa Ślad osadnictwa | 2. Czas powstania Pradzieje | 4. Adres Obszar AZP: 77-09 Numer stanowiska: 3/20 |
| 8. Fotografia z opisem wskazującym orientację albo mapa z zaznaczonym stanowiskiem archeologicznym (skala ok. 1:10000: 451.311) | | 5. Przynależność administracyjna województwo dolnośląskie powiat zgorzelecki gmina Pieńsk |
|  | | 6. Formy ochrony Nr rej. zabytków MPZP: |
| | | 7. Opracowanie karty adresowej (autor, data i podpis) 16.04.2012 Donata Trenkler |

| | | | |
|---|-------------------------------------|--------------------------------------|---|
| GEZ | KARTA ADRESOWA ZABYTKU NIERUCHOMEGO | | 3. Miejscowość ŻARKA NAD NYŚĄ |
| 1. Nazwa Osada | | 2. Czas powstania Kultura łużycka | 4. Adres Obszar AZP: 77-09 Numer stanowiska: 4/21 |
| 8. Fotografia z opisem wskazującym orientację albo mapa z zaznaczonym stanowiskiem archeologicznym (skala ok. 1:10000: 451.311) | | | 5. Przynależność administracyjna województwo dolnośląskie powiat zgorzelecki gmina Pieńsk 6. Formy ochrony Nr rej. zabytków MPZP: 7. Opracowanie karty adresowej (autor, data i podpis) 16.04.2012 Donata Trenkler |

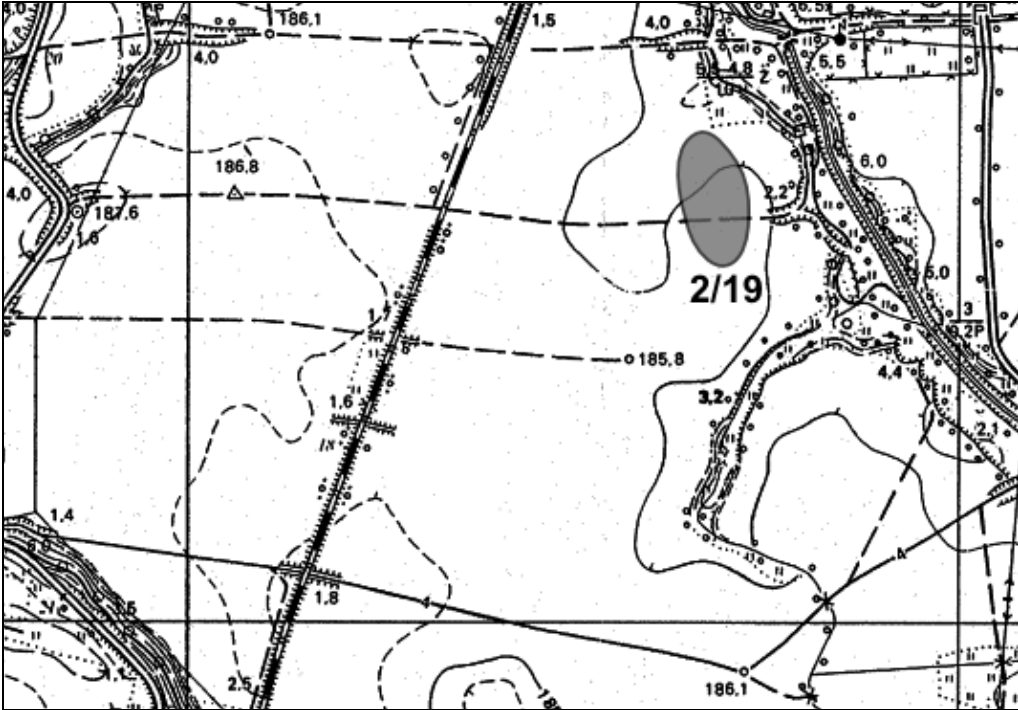
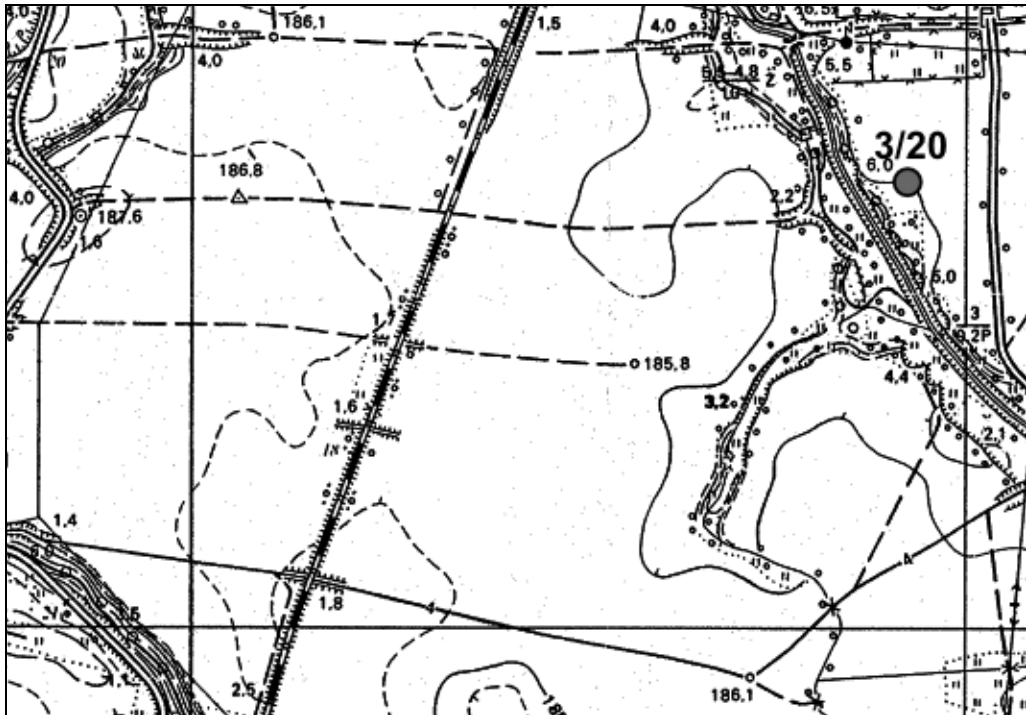
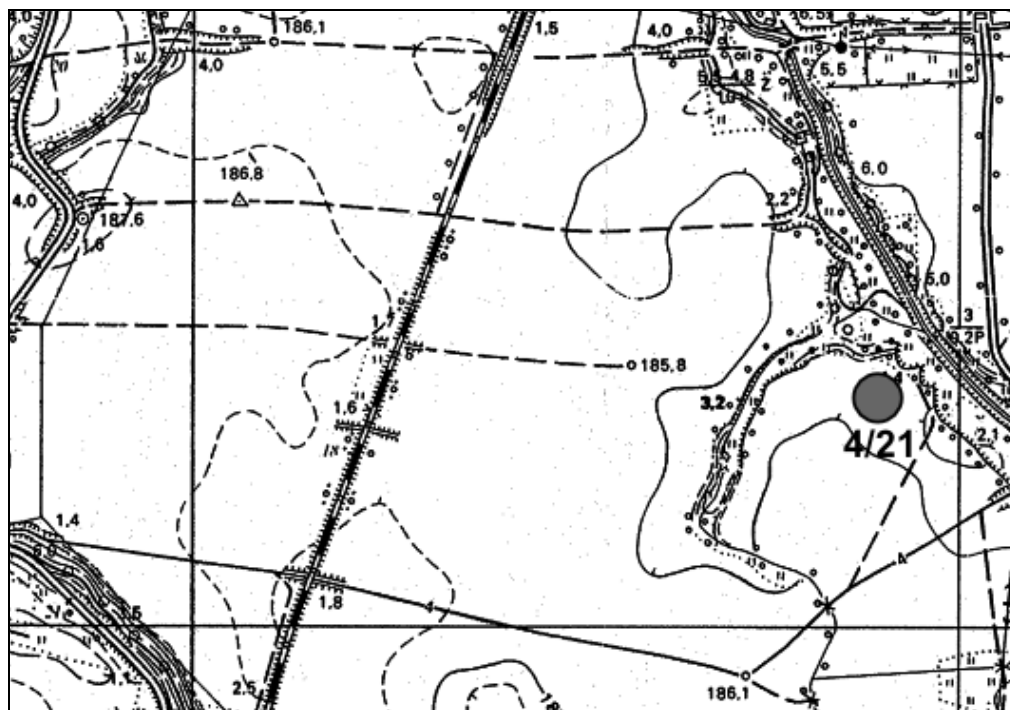

| | | |
|---|--|--|
| GEZ | KARTA ADRESOWA ZABYTKU NIERUCHOMEGO | 3. Miejscowość ŻARKA NAD NYŚĄ |
| 1. Nazwa Cmentarzysko? Cmentarzysko? | 2. Czas powstania Epoka brązu – okres halsztacki: kultura łużycka Okres wpływów rzymskich | 4. Adres Obszar AZP: 77-09 Numer stanowiska: 6/11 (dawniej 0/11) |
| 8. Fotografia z opisem wskazującym orientację albo mapa z zaznaczonym stanowiskiem archeologicznym (skala ok. 1:10000: 451.311) | | 5. Przynależność administracyjna województwo dolnośląskie powiat zgorzelecki gmina Pieńsk |
|  | | 6. Formy ochrony Nr rej. zabytków MPZP: |
| | | 7. Opracowanie karty adresowej (autor, data i podpis) 16.04.2012 Donata Trenkler |

| | | |
|---|-------------------------------------|--|
| GEZ | KARTA ADRESOWA ZABYTKU NIERUCHOMEGO | 3. Miejscowość ŻARKA NAD NYŚĄ |
| 1. Nazwa Ślad osadnictwa Osada | | 2. Czas powstania Pradzieje Okres wpływów rzymskich |
| 8. Fotografia z opisem wskazującym orientację albo mapa z zaznaczonym stanowiskiem archeologicznym (skala ok. 1:10000: 451.311) | | 4. Adres Obszar AZP: 77-09 Numer stanowiska: 7/24 |
|  | | 5. Przynależność administracyjna województwo dolnośląskie powiat zgorzelecki gmina Pieńsk |
| | | 6. Formy ochrony Nr rej. zabytków MPZP: |
| | | 7. Opracowanie karty adresowej (autor, data i podpis) 16.04.2012 Donata Trenkler |

| | | |
|---|-------------------------------------|---|
| GEZ | KARTA ADRESOWA ZABYTKU NIERUCHOMEGO | 3. Miejscowość ŻARKA NAD NYŚĄ |
| 1. Nazwa Ślad osadnictwa | | 2. Czas powstania Pradzieje |
| 8. Fotografia z opisem wskazującym orientację albo mapa z zaznaczonym stanowiskiem archeologicznym (skala ok. 1:10000: 451.311) | | 4. Adres Obszar AZP: 77-09 Numer stanowiska: 8/25 |
| | | 5. Przynależność administracyjna województwo dolnośląskie powiat zgorzelecki gmina Pieńsk |
| | | 6. Formy ochrony Nr rej. zabytków MPZP: 7. Opracowanie karty adresowej (autor, data i podpis) 16.04.2012 Donata Trenkler |

| | | |
|---|-------------------------------------|---|
| GEZ | KARTA ADRESOWA ZABYTKU NIERUCHOMEGO | 3. Miejscowość ŻARKA NAD NYŚĄ |
| 1. Nazwa Ślad osadnictwa | | 2. Czas powstania Pradzieje |
| 8. Fotografia z opisem wskazującym orientację albo mapa z zaznaczonym stanowiskiem archeologicznym (skala ok. 1:10000: 451.311) | | 4. Adres Obszar AZP: 77-09 Numer stanowiska: 9/26 |
| | | 5. Przynależność administracyjna województwo dolnośląskie powiat zgorzelecki gmina Pieńsk |
| | | 6. Formy ochrony Nr rej. zabytków MPZP: 7. Opracowanie karty adresowej (autor, data i podpis) 16.04.2012 Donata Trenkler |

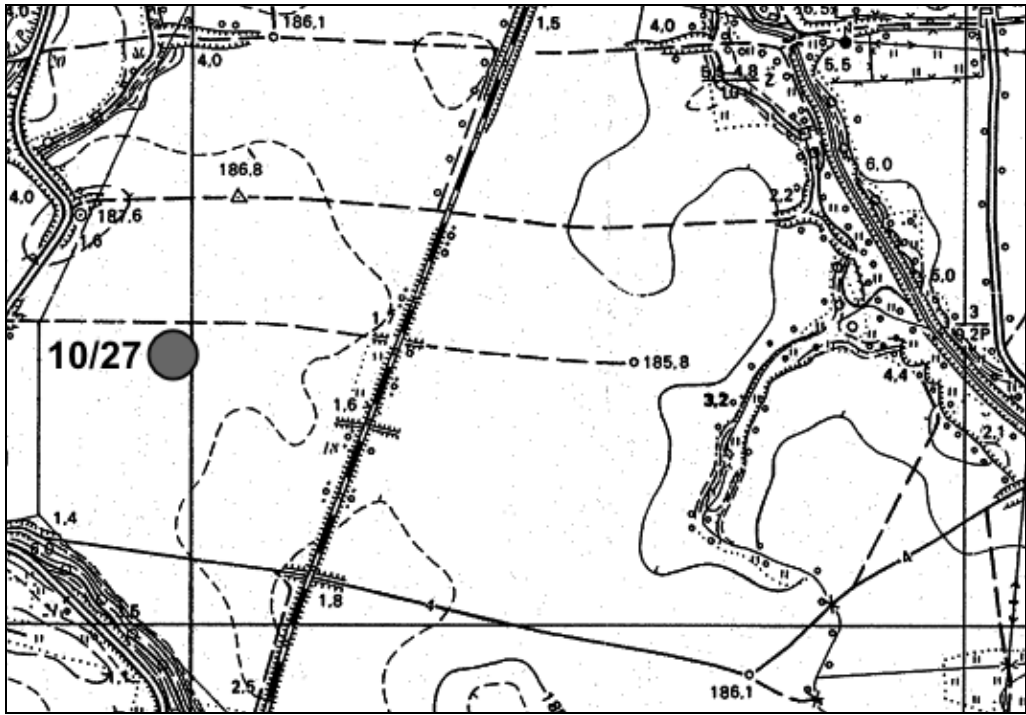
| | | |
|---|---|---|
| GEZ | KARTA ADRESOWA ZABYTKU NIERUCHOMEGO | 3. Miejscowość ŻARKA NAD NYŚĄ |
| 1. Nazwa Ślad osadnictwa Osada | 2. Czas powstania Pradzieje Późne średniowiecze | 4. Adres Obszar AZP: 77-09 Numer stanowiska: 10/27 |
| 8. Fotografia z opisem wskazującym orientację albo mapa z zaznaczonym stanowiskiem archeologicznym (skala ok. 1:10000: 451.311) | | 5. Przynależność administracyjna województwo dolnośląskie powiat zgorzelecki gmina Pieńsk 6. Formy ochrony Nr rej. zabytków MPZP: 7. Opracowanie karty adresowej (autor, data i podpis) 16.04.2012 Donata Trenkler |
|  | | |

| | | |
|---|--|--|
| GEZ | KARTA ADRESOWA ZABYTKU NIERUCHOMEGO | 3. Miejscowość ŻARKA NAD NYŚĄ |
| 1. Nazwa Osada | 2. Czas powstania Późne średniowiecze | 4. Adres Obszar AZP: 77-09 Numer stanowiska: 11/28 |
| 8. Fotografia z opisem wskazującym orientację albo mapa z zaznaczonym stanowiskiem archeologicznym (skala ok. 1:10000: 451.312) | | 5. Przynależność administracyjna województwo dolnośląskie powiat zgorzelecki gmina Pieńsk |
| | | 6. Formy ochrony Nr rej. zabytków MPZP: |
| | | 7. Opracowanie karty adresowej (autor, data i podpis) 16.04.2012 Donata Trenkler |

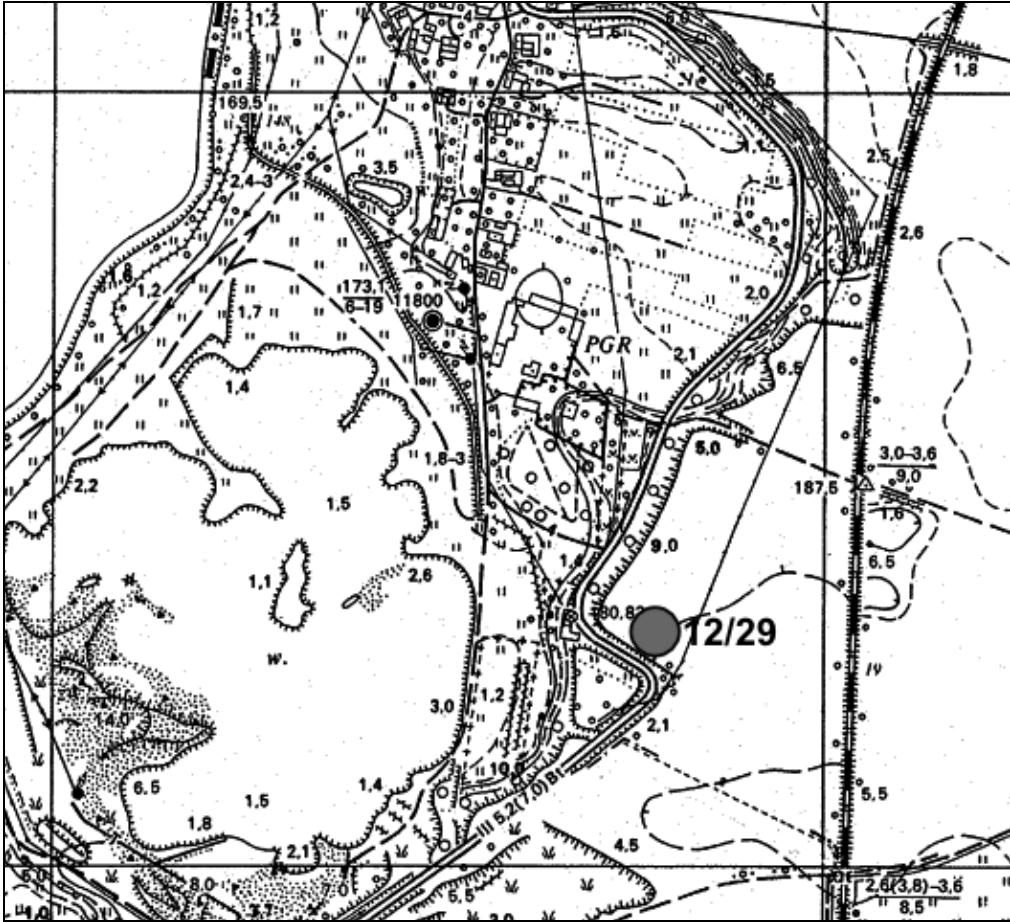
| | | |
|---|--|--|
| GEZ | KARTA ADRESOWA ZABYTKU NIERUCHOMEGO | 3. Miejscowość ŻARKA NAD NYŚĄ |
| 1. Nazwa Osada | 2. Czas powstania Późne średniowiecze | 4. Adres Obszar AZP: 77-09 Numer stanowiska: 12/29 |
| 8. Fotografia z opisem wskazującym orientację albo mapa z zaznaczonym stanowiskiem archeologicznym (skala ok. 1:10000: 451.311) | | 5. Przynależność administracyjna województwo dolnośląskie powiat zgorzelecki gmina Pieńsk |
|  | | 6. Formy ochrony Nr rej. zabytków MPZP: |
| | | 7. Opracowanie karty adresowej (autor, data i podpis) 16.04.2012 Donata Trenkler |

| | | |
|--|-------------------------------------|---|
| GEZ | KARTA ADRESOWA ZABYTKU NIERUCHOMEGO | 3. Miejscowość ŻARKA NAD NYŚĄ |
| 1. Nazwa Ślad osadnictwa | 2. Czas powstania Pradzieje | 4. Adres Obszar AZP: 77-09 Numer stanowiska: 13/30 |
| 8. Fotografia z opisem wskazującym orientację albo mapa z zaznaczonym stanowiskiem archeologicznym (skala ok. 1:10000: 451.311) | | 5. Przynależność administracyjna województwo dolnośląskie powiat zgorzelecki gmina Pieńsk 6. Formy ochrony Nr rej. zabytków MPZP: 7. Opracowanie karty adresowej (autor, data i podpis) 16.04.2012 Donata Trenkler |

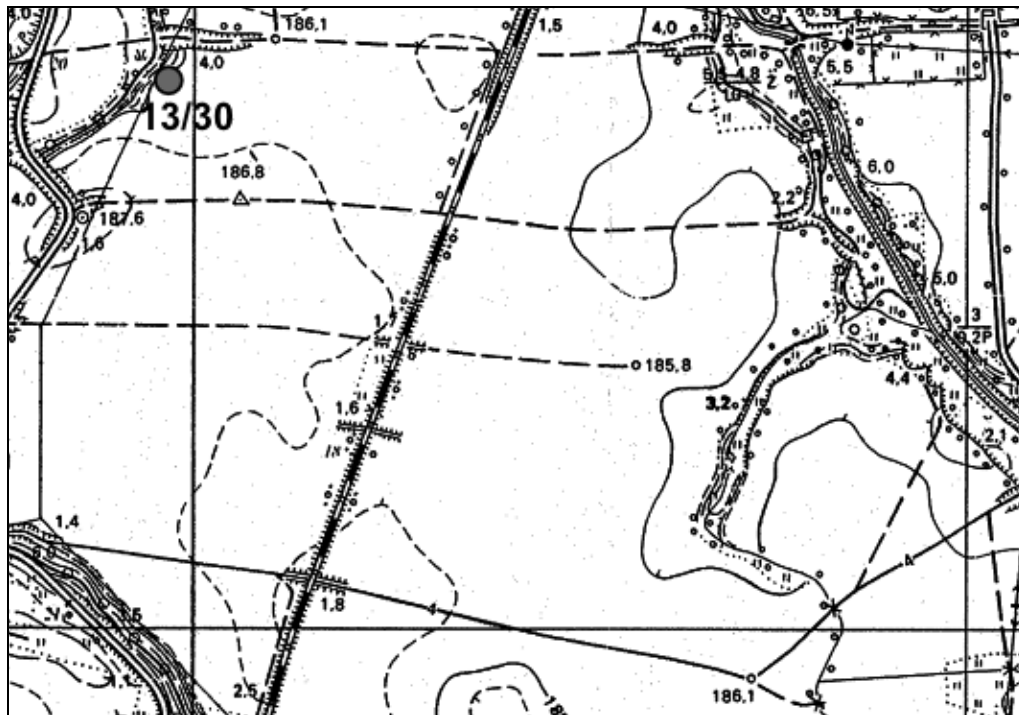

| | | |
|---|--------------------------------------|---|
| GEZ | KARTA ADRESOWA ZABYTKU NIERUCHOMEGO | 3. Miejscowość ŻARKA NAD NYŚĄ |
| 1. Nazwa Osada | 2. Czas powstania Kultura łużycka | 4. Adres Obszar AZP: 77-09 Numer stanowiska: 14/16 |
| 8. Fotografia z opisem wskazującym orientację albo mapa z zaznaczonym stanowiskiem archeologicznym (skala ok. 1:10000: 451.311) | | 5. Przynależność administracyjna województwo dolnośląskie powiat zgorzelecki gmina Pieńsk 6. Formy ochrony Nr rej. zabytków MPZP: 7. Opracowanie karty adresowej (autor, data i podpis) 16.04.2012 Donata Trenkler |
| | | |

| | | |
|---|--|---|
| GEZ | KARTA ADRESOWA ZABYTKU NIERUCHOMEGO | 3. Miejscowość ŻARKA NAD NYŚĄ |
| 1. Nazwa Osada | 2. Czas powstania Późne średniowiecze | 4. Adres Obszar AZP: 77-09 Numer stanowiska: 15/17 |
| 8. Fotografia z opisem wskazującym orientację albo mapa z zaznaczonym stanowiskiem archeologicznym (skala ok. 1:10000: 451.311) | | 5. Przynależność administracyjna województwo dolnośląskie powiat zgorzelecki gmina Pieńsk 6. Formy ochrony Nr rej. zabytków MPZP: 7. Opracowanie karty adresowej (autor, data i podpis) 16.04.2012 Donata Trenkler |

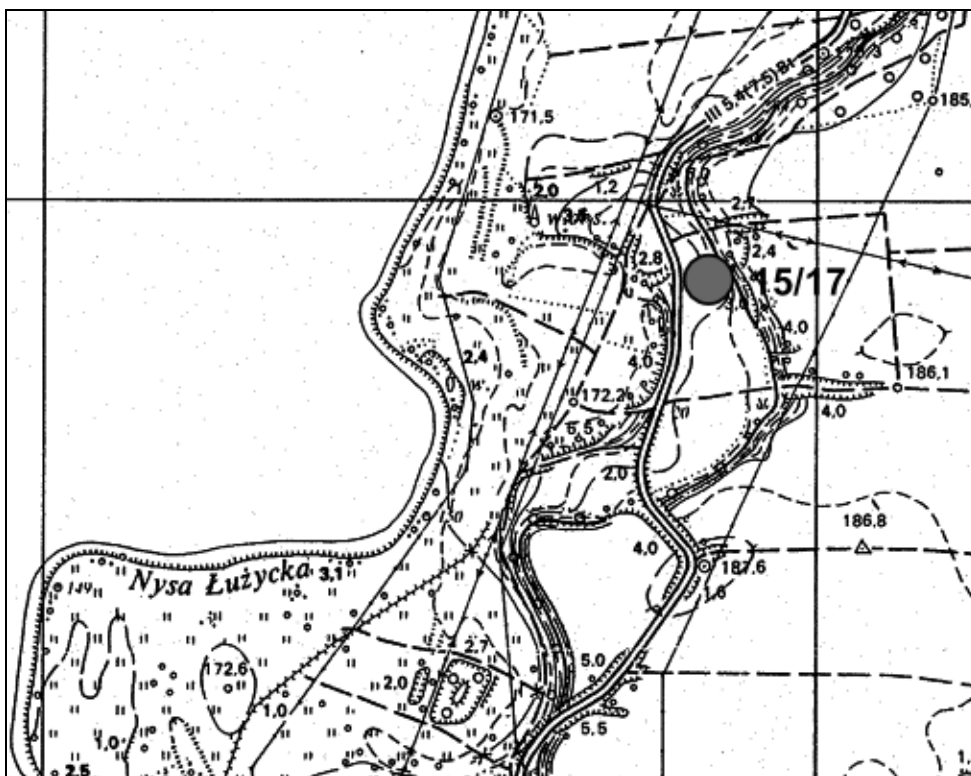

| | | |
|---|-------------------------------------|--|
| GEZ | KARTA ADRESOWA ZABYTKU NIERUCHOMEGO | 3. Miejscowość ŻARKA NAD NYŚĄ |
| 1. Nazwa Dwór | 2. Czas powstania Nieokreślona | 4. Adres Obszar AZP: 77-09 Numer stanowiska: 16/33 |
| 8. Fotografia z opisem wskazującym orientację albo mapa z zaznaczonym stanowiskiem archeologicznym (skala ok. 1:10000: 451.311) | | 5. Przynależność administracyjna województwo dolnośląskie powiat zgorzelecki gmina Pieńsk |
|  | | 6. Formy ochrony Nr rej. zabytków MPZP: |
| | | 7. Opracowanie karty adresowej (autor, data i podpis) 6.03.2012 Donata Trenkler |